AUTODOC CLUB

Comment changer : filtre d'habitacle sur **Audi A3 8L1** - Guide de remplacement

TUTORIEL VIDÉO

Important !

Cette procédure de remplacement peut être appliquée sur le modèle:
AUDI A3 3/5 portes (8L1) 1.6, AUDI A3 3/5 portes (8L1) 1.8 T, AUDI A3 3/5 portes (8L1) 1.9 TDI, AUDI TT Coupe (8N3) 1.8 T, AUDI TT Coupe (8N3) 1.8 T quattro, AUDI A3 3/5 portes (8L1) 1.8 T quattro, AUDI A3 3/5 portes (8L1) S3 quattro, AUDI TT Roadster (8N9) 1.8 T, AUDI TT Roadster (8N9) 1.8 T quattro, AUDI A3 3/5 portes (8L1) 1.9 TDI quattro

---

Les étapes peuvent différer en fonction de la conception du véhicule.

REMPLACEMENT : FILTRE D'HABITACLE – AUDI A3 8L1.
OUTILS DONT VOUS AVEZ BESOIN :

- Tournevis À Tête Plate
- Couverture des ailes

ACHETER DES OUTILS

Remplacement : filtre d'habitacle – Audi A3 8L1. Les experts d'AUTODOC recommandent :

- Remplacez le filtre d'habitacle au moins une fois tous les six mois, au début du printemps et en automne.
- Suivez les conditions, recommandations et critères d'opération recommandés par le fabriquant.
- Si la circulation d'air dans l'habitacle est brusquement réduite, remplacez le filrte avant la date prévu de la révision.
- Attention : tous les travaux sur la voiture - Audi A3 8L1 - doivent être effectués avec le moteur éteint.

EFFECTUEZ LE REMPLACEMENT DANS L'ORDRE SUIVANT:

1 Ouvrez le capot.

2 Servez-vous d'une housse d'aile pour protéger les parties peintes et plastiques de la voiture.

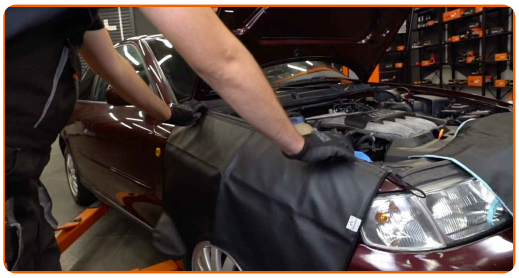

3 Retirez le joint supérieur du pare-feu.

4 Soulevez l'isolation imperméable.

5 Déconnectez le faisceau de câbles de la cloison du moteur et retirez les câbles.

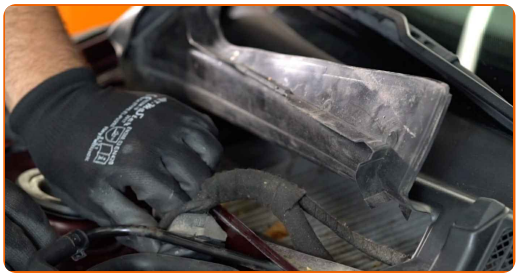

6 Retirez le filtre habitacle.

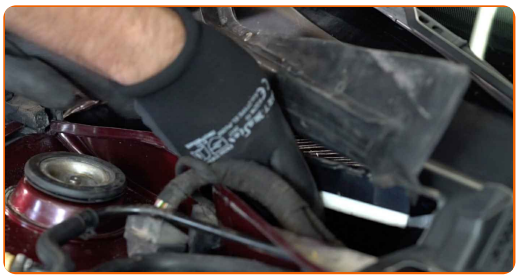

7 Retirez le compartiment du filtre à air de l'habitacle.

8 Insérez un nouvel élément filtrant dans le compartiment du filtre. Assurez-vous que le cadre du filtre s'insère de manière ferme dans le boitier.

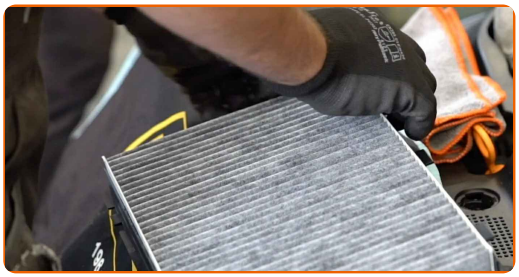

AUTODOC recommande:

- Remplacement : filtre d'habitacle – Audi A3 8L1. Veillez à positionner correctement l'élément filtrant. Évitez qu'il ne s'aligne mal.

9 Nettoyez le boitier du filtre d'habitacle.

Remplacement : filtre d'habitacle – Audi A3 8L1. Conseil des experts d'AUTODOC :

- Retirez tous les débris du cmopartiment du filtre d'habitacle afin d'éviter la contamination des gaines de ventilation.
- Ne tentez pas de nettoyer ou réutiliser le filtre - ceci affecterait négativement la qualité du nettoyage de l'air à l'intérieur de la voiture.

10 Installez le filtre d'habitacle sur son siège de montage.

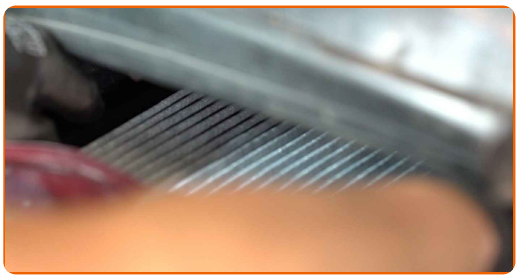

AUTODOC recommande:

- Audi A3 8L1 - Il est important de n'utiliser que des filtres de haute qualité.

11 Connectez le faisceau de câbles à la cloison du moteur et fixez-le.

12 Abaissez l'isolation imperméable.

13 Installez le joint supérieur sur le pare-feu.

14 Retirez la housse d'aile.

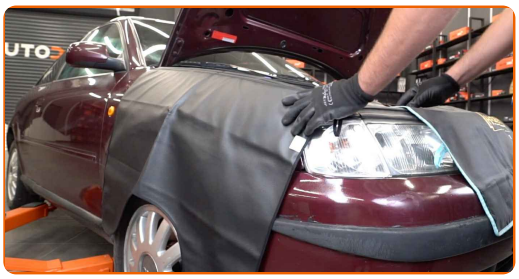

15 Fermez le capot.

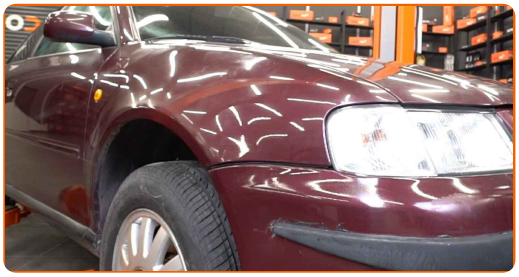

BIEN JOUÉ !

VOIR PLUS DE TUTORIELS

AUTODOC — PIÈCES AUTOMOBILES EN LIGNE DE HAUTE QUALITÉ ET ABORDABLES

UNE GRANDE SÉLECTION DE PIÈCES DÉTACHÉES POUR VOTRE VOITURE

ACHETEZ DES PIÈCES DÉTACHÉES POUR AUDI

FILTRE D'HABITACLE : UNE VASTE SÉLECTION

ACHETEZ DES PIÈCES AUTOMOBILES POUR AUDI A3 8L1

FILTRE D'HABITACLE POUR AUDI: ACHETEZ MAINTENANT

FILTRE D'HABITACLE POUR AUDI A3 8L1 : LES MEILLEURS OFFRES ET PROMOTIONS

ⓘ CLAUSE DE NON-RESPONSABILITÉ:

Ce document ne contient que des recommandations générales que vous pourrez trouver utiles lors de travaux de réparation ou de remplacement. AUTODOC ne peut être tenu responsable d'aucune perte, blessure ou dommage matériel occasionnés lors de processus de réparation ou de remplacement de pièces par une utilisation ou une interprétation incorrectes des informations fournies.

AUTODOC ne peut être tenu responsable d'aucune erreur ou incertitude susceptibles de figurer dans ce guide. Les informations fournies ne le sont qu'à titre purement informatif et ne sauraient se substituer aux conseils de spécialistes.

AUTODOC ne peut être tenu responsable d'aucune utilisation incorrecte ou dangereuse d'équipements, outils et pièces automobiles. AUTODOC recommande fortement de faire preuve de prudence et d'observer les règles de sécurité lors de travaux de réparation ou de remplacement de pièces. Ayez conscience que l'utilisation de pièces automobiles de qualité inférieure ne garantit pas un niveau approprié de sécurité routière.

© Copyright 2023. Tous les contenus de ce site, notamment textes, photographies et illustrations, sont protégés par le droit d'auteur. Tous droits, y compris droits de reproduction, de publication, de modification et de traduction, réservés par AUTODOC SE.