AUTODOC CLUB

# Comment changer : glace rétroviseur sur **BMW E82** - Guide de remplacement

## TUTORIEL VIDÉO

**Important !**

Cette procédure de remplacement peut être appliquée sur le modèle:
BMW 3 Touring (E91) 325i 3.0, BMW 3 Touring (E91) 318d 2.0, BMW 3 Berline (E90) 318d 2.0, BMW 1 Coupe (E82) M, BMW 3 Touring (E91) 318i 2.0, BMW 3 Touring (E91) 316d 2.0, BMW 3 Berline (E90) 320d xDrive 2.0, BMW 1 Coupe (E82) 118d 2.0, BMW 3 Coupe (E92) 318i 2.0, BMW 3 Cabriolet (E93) 318i 2.0, BMW 3 Cabriolet (E93) 325d 3.0, BMW 1 3 portes (E81) 116i 1.6, BMW 1 3 portes (E81) 120d 2.0, BMW 3 Berline (E90) 325i 2.5, BMW 3 Berline (E90) 320d 2.0, (+ 94)

---

Les étapes peuvent différer en fonction de la conception du véhicule.

# REMPLACEMENT : GLACE RÉTROVISEUR – BMW E82. LISTE DES OUTILS DONT VOUS AUREZ BESOIN :

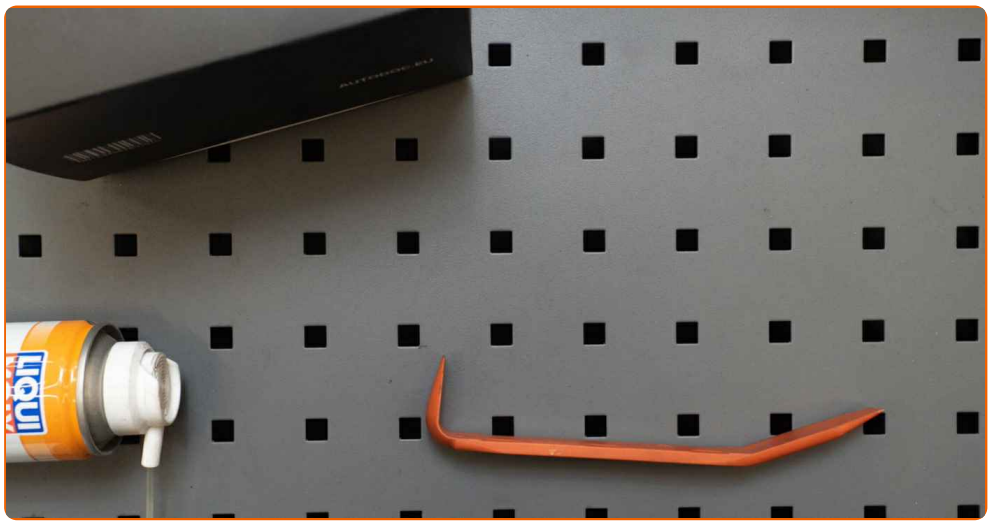


- Outil d'ajustement en plastique
- Couverture des ailes

ACHETER DES OUTILS

Remplacement : glace rétroviseur – BMW E82. Les professionnels recommandent :

- La procédure de remplacement est identique pour le rétroviseur droit et le rétroviseur gauche.
- Toutes les opérations doivent être conduites avec le moteur éteint.

## REMPLACEMENT : GLACE RÉTROVISEUR – BMW E82. ORDRE RECOMMANDÉ DES ÉTAPES :

1 Servez-vous d'une housse d'aile pour protéger les parties peintes et plastiques de la voiture.

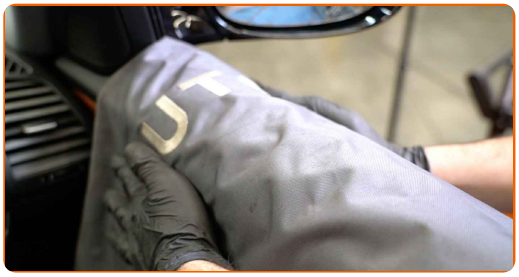

2 Faites basculer le miroir hors du boîtier.

3 Détachez soigneusement le miroir de sa fixation. Servez-vous d'un outil de garniture en plastique.

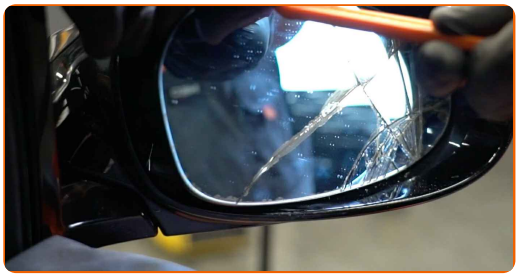

**4** Retirez le miroir.

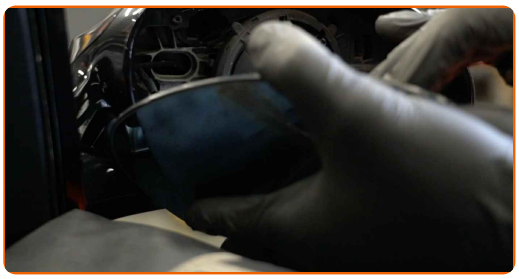

## AUTODOC recommande:

- Remplacement : glace rétroviseur – BMW E82. Ne forcez pas trop lorsque vous retirez la pièce car cela pourrait l'endommager.

**5** Détachez les connecteurs de chauffage du miroir.

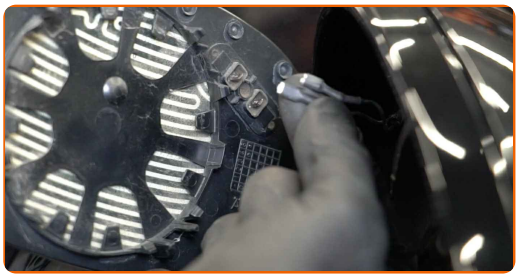

**6** Attachez les connecteurs de chauffage du miroir.

**7** Installez le nouveau miroir. Assurez-vous d'entendre le clic qui confirme que la pièce est fermement en place.

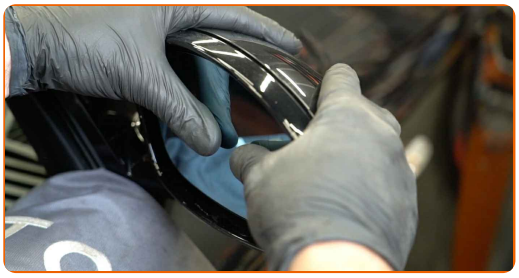

## Remplacement : glace rétroviseur – BMW E82. AUTODOC recommande :

- Ne forcez pas durant l'installation. Vous pourriez autrement endommager les attaches.
- Assurez-vous que le miroir est correctement positionné. Il doit être aligné sur les languettes de verrouillage du boîtier.

**8** Nettoyez le miroir.

**9** Retirez la housse d'aile.

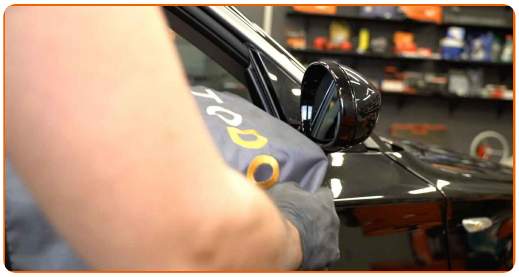

**10** Allumez le contact. C'est nécessaire pour s'assurer que le composant fonctionne correctement.

**11** Éteignez le contact.

## BIEN JOUÉ !

VOIR PLUS DE TUTORIELS

# AUTODOC — PIÈCES AUTOMOBILES EN LIGNE DE HAUTE QUALITÉ ET ABORDABLES

APPLI MOBILE AUTODOC : FAITES DE SUPER AFFAIRES DE MANIÈRE CONFORTABLE

UNE GRANDE SÉLECTION DE PIÈCES DÉTACHÉES POUR VOTRE VOITURE

ACHETEZ DES PIÈCES DÉTACHÉES POUR BMW

GLACE RÉTROVISEUR : UNE VASTE SÉLECTION

ACHETEZ DES PIÈCES AUTOMOBILES POUR BMW E82

GLACE RÉTROVISEUR POUR BMW: ACHETEZ MAINTENANT

GLACE RÉTROVISEUR POUR BMW E82 : LES MEILLEURS OFFRES ET PROMOTIONS

## ⓘ CLAUSE DE NON-RESPONSABILITÉ:

Ce document ne contient que des recommandations générales que vous pourrez trouver utiles lors de travaux de réparation ou de remplacement. AUTODOC ne peut être tenu responsable d'aucune perte, blessure ou dommage matériel occasionnés lors de processus de réparation ou de remplacement de pièces par une utilisation ou une interprétation incorrectes des informations fournies.

AUTODOC ne peut être tenu responsable d'aucune erreur ou incertitude susceptibles de figurer dans ce guide. Les informations fournies ne le sont qu'à titre purement informatif et ne sauraient se substituer aux conseils de spécialistes.

AUTODOC ne peut être tenu responsable d'aucune utilisation incorrecte ou dangereuse d'équipements, outils et pièces automobiles. AUTODOC recommande fortement de faire preuve de prudence et d'observer les règles de sécurité lors de travaux de réparation ou de remplacement de pièces. Ayez conscience que l'utilisation de pièces automobiles de qualité inférieure ne garantit pas un niveau approprié de sécurité routière.

© Copyright 2021. Tous les contenus de ce site, notamment textes, photographies et illustrations, sont protégés par le droit d'auteur. Tous droits, y compris droits de reproduction, de publication, de modification et de traduction, réservés par AUTODOC GmbH.