AUTODOC CLUB

Comment changer : filtre à carburant sur **CITROËN C4 Grand Picasso II** - Guide de remplacement

TUTORIEL VIDÉO SIMILAIRE

Cette vidéo présente la procédure de remplacement d'une pièce similaire sur un autre véhicule.

Important !

Cette procédure de remplacement peut être appliquée sur le modèle:
CITROËN C4 Grand Picasso II 1.6 VTi 120, CITROËN C4 Grand Picasso II 1.6 THP 165, CITROËN C4 Grand Picasso II 1.2 THP 130

Les étapes peuvent différer en fonction de la conception du véhicule.

Ce tutoriel a été conçu à l'origine pour la procédure de remplacement d'une pièce détachée similaire sur : PEUGEOT 206 3/5 portes (2A/C) 1.6

REMPLACEMENT : FILTRE À CARBURANT – CITROËN C4 GRAND PICASSO II. LISTE DES OUTILS DONT VOUS AUREZ BESOIN :

- Nettoyant multi-usages en spray
- Pinces pour la conduite de carburant
- Pied-de-biche
- Conteneur pour liquides

Acheter des outils

Remplacement : filtre à carburant – CITROËN C4 Grand Picasso II. Conseil des experts d'AUTODOC :

- Assurez-vous de la bonne aération de la zone de travail. Les vapeurs de carburant sont toxiques.
- Attention : tous les travaux sur la voiture - CITROËN C4 Grand Picasso II - doivent être effectués avec le moteur éteint.

EFFECTUEZ LE REMPLACEMENT DANS L'ORDRE SUIVANT:

1 Ouvrez la trappe à carburant.

2 Dévissez le bouchon du réservoir.

3 Soulevez la voiture en vous servant d'un cric ou en l'installant sur une fosse mécanique.

4 Préparez un bac pour récupérer le liquide.

5 Nettoyez les fixations des conduites d'approvisionnement en carburant. Servez-vous d'un aérosol nettoyant multi-usages.

6 Retirez les conduites de carburant de la carrosserie.

7 Appuyez sur les clips et détachez les conduites d'admission de carburant du boitier du filtre à huile. Servez-vous des pinces pour la conduite de carburant. Servez-vous d'un pied-de-biche.

Remplacement : filtre à carburant – CITROËN C4 Grand Picasso II. Conseil des experts d'AUTODOC :

- Attention ! Il se peut que de l'essence s'écoule du boitier et des conduites du filtre.

8 Retirez le filtre à essence. Servez-vous d'un pied-de-biche.

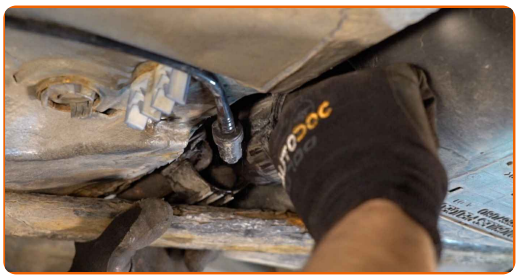

9 Mettez l'ancienne cartouche de filtre dans le conteneur.

10 Installez un filtre à essence neuf.

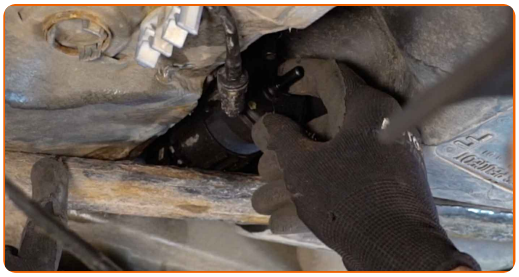

Remplacement : filtre à carburant – CITROËN C4 Grand Picasso II. Les experts d'AUTODOC recommandent :

- Assurez-vous que le filtre à carburant soit positionné correctement. Tenez compte de la marque de la direction de circulation du carburant.
- Durant l'installation, veillez à empêcher l'entrée de poussières ou de saletés dans le boitier du filtre à carburant.
- Ne prenez que des filtres de qualité.

11 Connectez les lignes d'alimentation en carburant au filtre à carburant.

12 Installez les conduites de carburant sur la carrosserie.

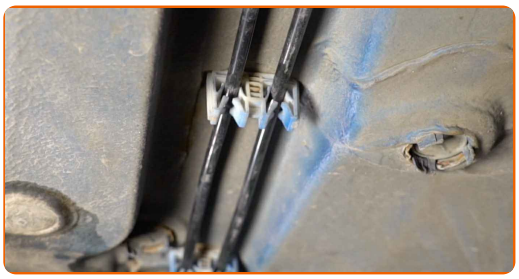

13 Retirez le bac contenant le liquide de là où il se trouve.

14 Abaissez la voiture.

15 Serrez le bouchon du réservoir.

16 Fermez la trappe à carburant.

Remplacement : filtre à carburant – CITROËN C4 Grand Picasso II. Conseil d'AUTODOC :

- Avant de débuter, allumez et éteignez le moteur à plusieurs reprises. C'est nécessaire pour activer la pompe à carburant et permettre à celui-ci de circuler dans le système.

17 Faites tourner le moteur quelques minutes. C'est nécessaire pour s'assurer que le composant fonctionne correctement.

18 Éteignez le moteur.

Remplacement : filtre à carburant – CITROËN C4 Grand Picasso II. Conseil des experts d'AUTODOC :

- Pour protéger l'environnement de la pollution, assurez-vous de vous débarasser des filtres usagés dans des contenaires spéciaux.

BIEN JOUÉ !

VOIR PLUS DE TUTORIELS

AUTODOC — PIÈCES AUTOMOBILES EN LIGNE DE HAUTE QUALITÉ ET ABORDABLES

UNE GRANDE SÉLECTION DE PIÈCES DÉTACHÉES POUR VOTRE VOITURE

FILTRE À CARBURANT : UNE VASTE SÉLECTION

ⓘ CLAUSE DE NON-RESPONSABILITÉ:

Ce document ne contient que des recommandations générales que vous pourrez trouver utiles lors de travaux de réparation ou de remplacement. AUTODOC ne peut être tenu responsable d'aucune perte, blessure ou dommage matériel occasionnés lors de processus de réparation ou de remplacement de pièces par une utilisation ou une interprétation incorrectes des informations fournies.

AUTODOC ne peut être tenu responsable d'aucune erreur ou incertitude susceptibles de figurer dans ce guide. Les informations fournies ne le sont qu'à titre purement informatif et ne sauraient se substituer aux conseils de spécialistes.

AUTODOC ne peut être tenu responsable d'aucune utilisation incorrecte ou dangereuse d'équipements, outils et pièces automobiles. AUTODOC recommande fortement de faire preuve de prudence et d'observer les règles de sécurité lors de travaux de réparation ou de remplacement de pièces. Ayez conscience que l'utilisation de pièces automobiles de qualité inférieure ne garantit pas un niveau approprié de sécurité routière.

© Copyright 2023. Tous les contenus de ce site, notamment textes, photographies et illustrations, sont protégés par le droit d'auteur. Tous droits, y compris droits de reproduction, de publication, de modification et de traduction, réservés par AUTODOC SE.