AUTODOC CLUB

Comment changer : disques de frein arrière sur **Fiat 500 312** - Guide de remplacement

TUTORIEL VIDÉO

Important !

Cette procédure de remplacement peut être appliquée sur le modèle:
FIAT PANDA (169) 1.2, FIAT PANDA (169) 1.3 D Multijet 4x4, FIAT PANDA (169) 1.2 4x4, FIAT TIPO (160) 1.9 TD, FIAT TIPO (160) 2.0 i.e., FIAT TIPO (160) 2.0 i.e. 16V Sport, FIAT TIPO (160) 2.0 16V, FIAT TEMPRA (159) 1.9 TD, FIAT TEMPRA (159) 1.6 i.e., FIAT TEMPRA (159) 1.8 i.e., FIAT TEMPRA (159) 2.0 i.e., FIAT TEMPRA S.W. (159) 1.9 TD, FIAT TEMPRA S.W. (159) 1.6 i.e., FIAT TEMPRA S.W. (159) 1.8 i.e., FIAT TEMPRA S.W. (159) 2.0 i.e. 4x4, (+ 41)

Les étapes peuvent différer en fonction de la conception du véhicule.

REMPLACEMENT : DISQUES DE FREIN – FIAT 500 312.
OUTILS DONT VOUS AVEZ BESOIN :

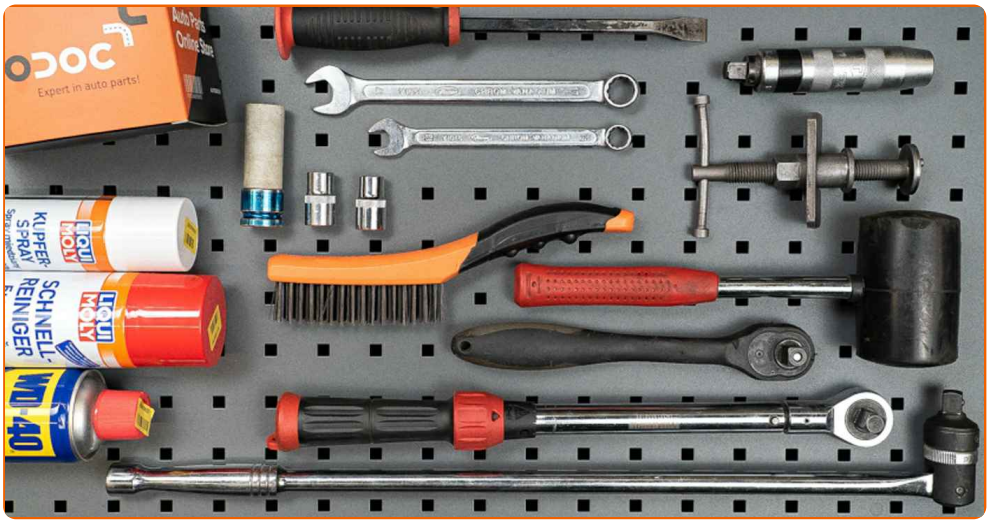

- Brosse métallique
- Aérosol WD-40
- Nettoyant freins
- Graisse au cuivre
- Clé mixte de No.13
- Clé mixte de No.17
- Douille d'entraînement n°12
- Douille d'entraînement n°13
- Douille longue à choc pour jantes No.17
- Repousse piston pour étrier de frein
- Clé à cliquet
- Clé dynamométrique
- Maillet en caoutchouc
- Pied-de-biche
- Cale de roue

ACHETER DES OUTILS

Remplacement : disques de frein – Fiat 500 312. Les experts d'AUTODOC recommandent :

- Remplacez les disques de frein sur une Fiat 500 312 par jeu complet pour chaque essieu, quel que soit l'état des composants. Ceci assurera un freinage équilibré.
- La procédure de remplacement est la même pour les deux disques du même axe.
- Lors du changement des disques de frein, remplacez toujours les plaquettes de frein.
- Attention : tous les travaux sur la voiture - Fiat 500 312 - doivent être effectués avec le moteur éteint.

EFFECTUEZ LE REMPLACEMENT DANS L'ORDRE SUIVANT:

1 Ouvrez le capot. Dévissez le bouchon du réservoir de liquide de frein.

2 Sécurisez les roues avec des cales.

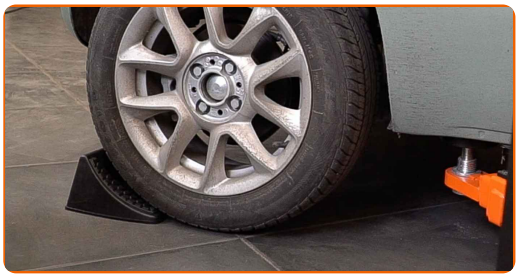

3 Desserrez les boulons de fixation de la roue. Servez-vous d'une douille à choc pour roue N°17.

4 Surèlevez l'arrière de la voiture et arrimez la.

5 Dévissez les boulons de la roue.

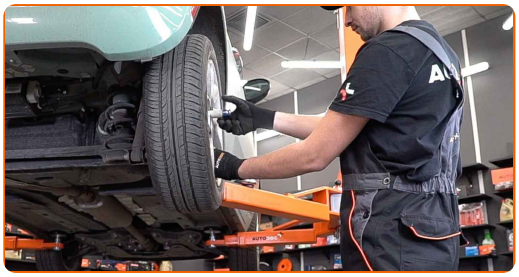

Remplacement : disques de frein – Fiat 500 312. Conseil :

- Afin d'éviter toute blessure, soulevez la roue lors du déboulonnage.

6 Retirez la roue.

7 Nettoyez les fixations de l'étrier de frein. Utilisez une brosse métallique. Servez vous de l'aérosol WD-40.

8 Dévissez l'attache de l'étrier de frein. Utilisez une douille n° 13. Utilisez une clé mixte de No.17. Utilisez une clé à cliquet.

9 Retirez l'étrier de frein.

Remplacement : disques de frein – Fiat 500 312. AUTODOC recommande :

- Attachez l'étrier à la suspension ou à la caisse à l'aide d'un fil de fer, sans débrancher le flexible de frein afin d'éviter la dépressurisation du système.
- Assurez-vous que l'étrier de frein n'est pas accroché sur le flexible de frein.
- N'appuyez pas sur la pédale de frein après le retrait de l'étrier de frein. Le piston pourrait tomber du cylindre de frein, et entrainer une fuite de liquide de frein et une dépressurisation du système.

10 Retirez les plaquettes de frein. Servez-vous d'un pied-de-biche.

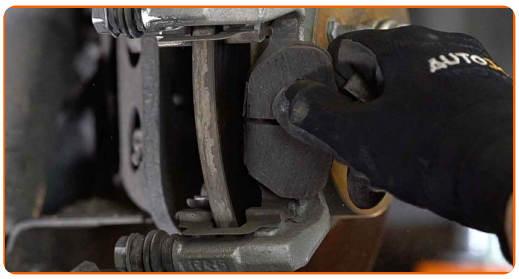

11 Nettoyez les éléments de fixation du support des étriers de frein. Utilisez une brosse métallique. Servez vous de l'aérosol WD-40.

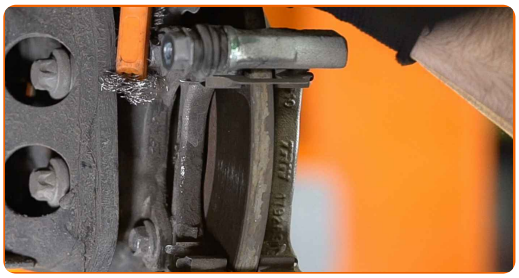

12 Dévissez l'attache du support d'étrier. Utilisez une clé mixte de No.13.

13 Retirez le support d'étrier.

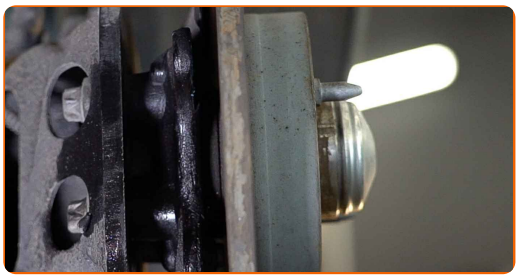

14 Nettoyez la surface du disque de frein. Utilisez une brosse métallique. Servez vous de l'aérosol WD-40.

15 Dévissez l'attache du disque de frein. Utilisez une douille n° 12. Utilisez une clé à cliquet.

Remplacement : disques de frein – Fiat 500 312. Conseil d'AUTODOC :

- Si besoin est, utilisez un maillet en caoutchouc.

16 Retirez le disque de frein.

17 Nettoyez le moyeu. Utilisez une brosse métallique. Traitez la surface de contact. Utilisez de la graisse au cuivre.

18 Installez le disque de frein.

19 Serrez l'attache du disque de frein. Utilisez une douille n° 12. Utilisez une clé dynamométrique. Serrez-le jusqu'à 9 Nm.

20 Installez le support de l'étrier de frein.

21 Serrez le support de l'étrier de frein. Utilisez une clé mixte de No.13. Utilisez une clé dynamométrique. Serrez-le jusqu'à 54 Nm.

22 Nettoyez le support de l'étrier de frein et retirez toute poussière et encrassement. Utilisez une brosse métallique. Servez-vous d'un nettoyant pour freins.

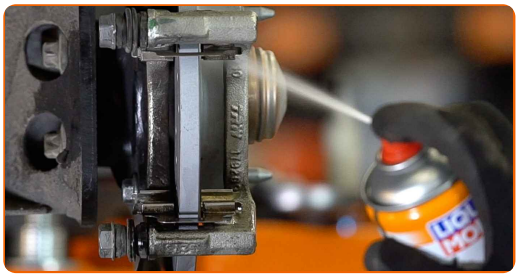

AUTODOC recommande:

- Remplacement : disques de frein – Fiat 500 312. Après avoir appliqué le spray, attendez quelques minutes.

23 Installez les plaquettes de frein.

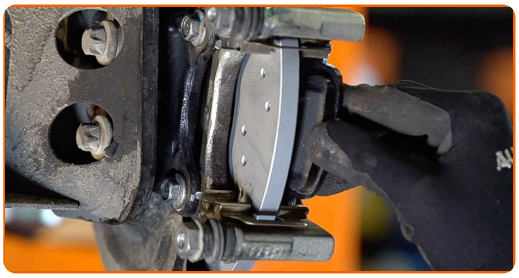

24 Lubrifiez le piston de l'étrier de frein. Servez-vous d'un nettoyant pour freins.

Remplacement : disques de frein – Fiat 500 312. Conseil :

- Attendez quelques minutes après l'application.

25 Appuyez sur le piston de l'étrier de roue. Servez-vous d'un repousse piston pour étrier de frein.

26 Installez l'étrier de frein et fixez-le. Utilisez une clé mixte de No.17. Utilisez une douille n° 13. Utilisez une clé à cliquet. Utilisez une clé dynamométrique. Serrez-le jusqu'à 27 Nm.

27 Nettoyez la surface du disque de frein. Servez-vous d'un nettoyant pour freins.

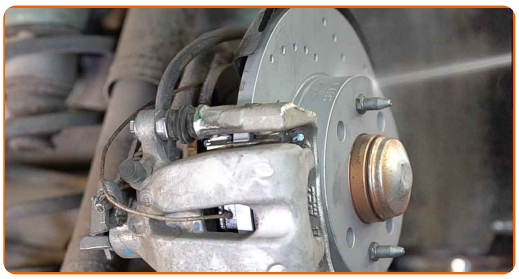

AUTODOC recommande:

- Remplacement : disques de frein – Fiat 500 312. Après avoir appliqué le spray, attendez quelques minutes.

28 Appliquez du produit sur la zone de contact entre le disque de frein et la jante. Utilisez de la graisse au cuivre.

29 Installez la roue.

Remplacement : disques de frein – Fiat 500 312. Conseil des experts d'AUTODOC :

- Pour éviter de vous blesser, maintenez la roue quand vous dévissez les vis de fixation.

30 Vissez les boulons de la roue. Servez-vous d'une douille à choc pour roue N°17.

31 Abaissez la voiture et serrez les boulons de roue en ordre croisé. Utilisez une clé dynamométrique. Serrez-le jusqu'à 98 Nm.

AUTODOC recommande:

- Important ! Remplacement : disques de frein – Fiat 500 312. Vérifiez le niveau du liquide de frein dans le réservoir et rajoutez-en si nécessaire.

32 Resserez le bouchon du réservoir de liquide de frein. Fermez le capot.

AUTODOC recommande:

- Fiat 500 312 – Sans démarrer le moteur, appuyez sur la pédale de frein plusieurs fois jusqu'à ce qu'elle soit bien ferme.

33 Retirez les crics et les cales.

BIEN JOUÉ !

VOIR PLUS DE TUTORIELS

AUTODOC — PIÈCES AUTOMOBILES EN LIGNE DE HAUTE QUALITÉ ET ABORDABLES

UNE GRANDE SÉLECTION DE PIÈCES DÉTACHÉES POUR VOTRE VOITURE

ACHETEZ DES PIÈCES DÉTACHÉES POUR FIAT

DISQUES DE FREIN : UNE VASTE SÉLECTION

ACHETEZ DES PIÈCES AUTOMOBILES POUR FIAT 500 312

DISQUES DE FREIN POUR FIAT: ACHETEZ MAINTENANT

DISQUES DE FREIN POUR FIAT 500 312 : LES MEILLEURS OFFRES ET PROMOTIONS

ⓘ CLAUSE DE NON-RESPONSABILITÉ:

Ce document ne contient que des recommandations générales que vous pourrez trouver utiles lors de travaux de réparation ou de remplacement. AUTODOC ne peut être tenu responsable d'aucune perte, blessure ou dommage matériel occasionnés lors de processus de réparation ou de remplacement de pièces par une utilisation ou une interprétation incorrectes des informations fournies.

AUTODOC ne peut être tenu responsable d'aucune erreur ou incertitude susceptibles de figurer dans ce guide. Les informations fournies ne le sont qu'à titre purement informatif et ne sauraient se substituer aux conseils de spécialistes.

AUTODOC ne peut être tenu responsable d'aucune utilisation incorrecte ou dangereuse d'équipements, outils et pièces automobiles. AUTODOC recommande fortement de faire preuve de prudence et d'observer les règles de sécurité lors de travaux de réparation ou de remplacement de pièces. Ayez conscience que l'utilisation de pièces automobiles de qualité inférieure ne garantit pas un niveau approprié de sécurité routière.

© Copyright 2023. Tous les contenus de ce site, notamment textes, photographies et illustrations, sont protégés par le droit d'auteur. Tous droits, y compris droits de reproduction, de publication, de modification et de traduction, réservés par AUTODOC SE.