AUTODOC CLUB

Comment changer : filtre à air sur **Ford Fiesta V JH JD** - Guide de remplacement

TUTORIEL VIDÉO

Important !

Cette procédure de remplacement peut être appliquée sur le modèle:
FORD Fiesta Mk5 3/5 portes (JH1, JD1, JH3, JD3) 1.6, FORD Fiesta Mk5 Berline (JAS, JBS) 1.6, FORD Fiesta Mk5 3/5 portes (JH1, JD1, JH3, JD3) 1.6 Flex, FORD Fiesta Mk5 Berline (JAS, JBS) 1.6 Street, FORD Fiesta Mk5 3/5 portes (JH1, JD1, JH3, JD3) 1.3, FORD Fiesta Mk5 3/5 portes (JH1, JD1, JH3, JD3) 1.6 16V, FORD FUSION (JU_) 1.4, FORD FUSION (JU_) 1.6, FORD Fiesta Mk5 3/5 portes (JH1, JD1, JH3, JD3) 1.25 16V, FORD FUSION (JU_) 1.25, FORD Fiesta Mk5 Van 1.3, FORD FUSION (JU_) 1.3, FORD FUSION (JU_) 1.4 LPG, FORD Fiesta Mk5 Berline (JAS, JBS) 1.6 Flex, FORD Fiesta Mk5 Van 1.4

Les étapes peuvent différer en fonction de la conception du véhicule.

REMPLACEMENT : FILTRE D'HABITACLE – FORD FIESTA V JH JD. OUTILS DONT VOUS AUREZ BESOIN :

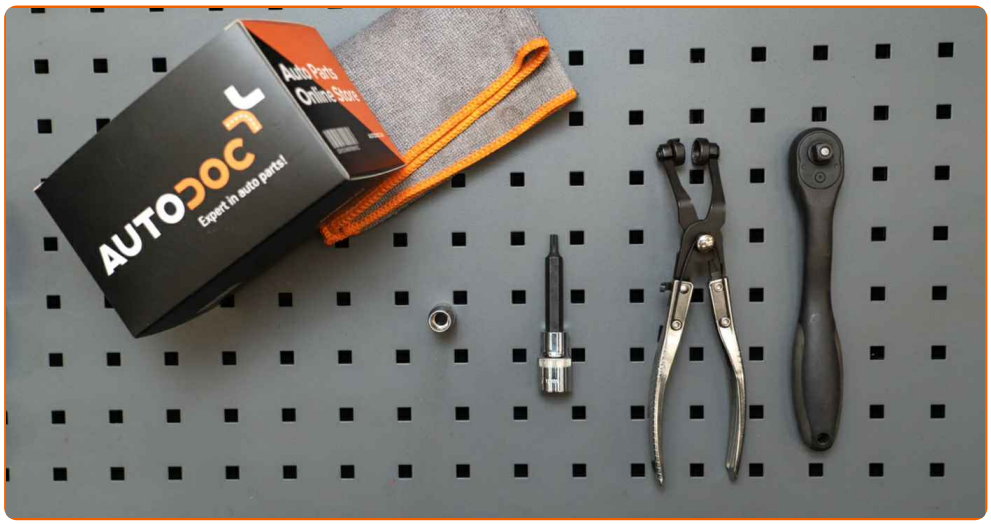

- Douille d'entraînement n°10
- Mèche Torx T27
- Clé à cliquet
- Pinces à collier Clic-R
- Serviette microfibres
- Couverture des ailes

ACHETER DES OUTILS

Remplacement : filtre à air – Ford Fiesta V JH JD. AUTODOC recommande :

- Suivez les conditions, recommandations et critères d'opération recommandés par le fabriquant.
- Attention ! Arrêtez le moteur avant de commencer à travailler - Ford Fiesta V JH JD.

EFFECTUEZ LE REMPLACEMENT DANS L'ORDRE SUIVANT:

1 Ouvrez le capot.

2 Servez-vous d'une housse d'aile pour protéger les parties peintes et plastiques de la voiture.

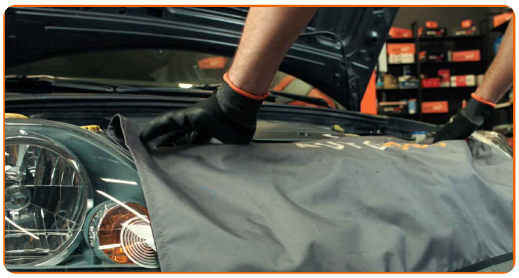

3 Déconnectez le tuyau d'admission d'air du boitier du filtre à air.

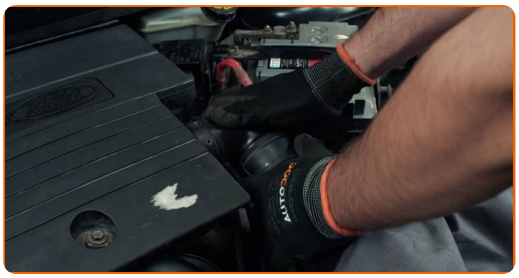

4 Détachez le collier de serrage de la durite d'admission d'air. Utilisez des pinces de clic-R.

5 Retirez le tuyau d'admission d'air.

6 Dévissez les boulons de fixation du compartiment du filtre. Utilisez une douille n° 10. Utilisez une clé à cliquet.

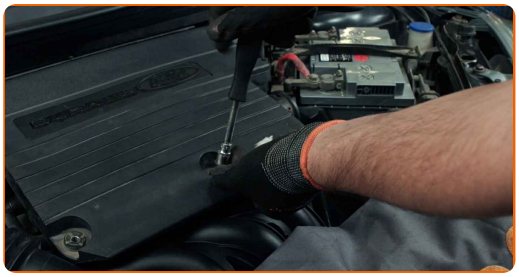

7 Détachez le tuyau de ventilation du carter à gauche du cache moteur.

8 Retirez le compartiment du filtre à air.

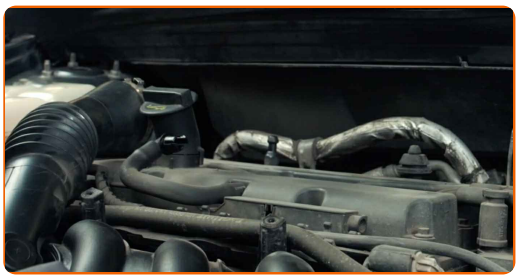

Attention!

- Le compartiment du filtre à air est intégré au couvercle du moteur.

9 Recouvrez la durite d'admission d'air avec un chiffon microfibre pour empêcher que des particules n'entrent dans le système.

10 Desserrez les trois vis de fixation du couvercle de filtre à air. Utilisez la mèche Torx T27. Utilisez une clé à cliquet.

11 Retirez le couvercle du filtre.

12 Retirez l'élément filtrant du compartment du filtre.

13 Nettoyez le couvercle de filtre à air et le boitier.

Remplacement : filtre à air – Ford Fiesta V JH JD. Conseil d'AUTODOC :

- Avant cela, recouvrez les conduites d'air, le capteur de débit d'air (s'il y en a un) et la vanne d'étranglement avec un chiffon propre.

14 Insérez un nouvel élément filtrant dans le compartiment du filtre. Assurez-vous que le cadre du filtre s'insère de manière ferme dans le boitier.

Remplacement : filtre à air – Ford Fiesta V JH JD. Les professionnels recommandent :

- Vérifiez que l'élément filtrant est correctement positionné. Ne le tordez pas.
- Ford Fiesta V JH JD - Il est important de n'utiliser que des filtres de haute qualité.
- Pendant l'installation, assurez-vous que la poussière et les saletés ne pénètrent pas dans le boitier de filtre à air.

15 Réinstallez le couvercle du filtre à air. Fixez-le.

16 Vissez les trois vis de fixation du couvercle de filtre à air. Utilisez la mèche Torx T27. Utilisez une clé à cliquet.

17 Réinstallez le compartiment du filtre à air.

18 CVissez les boulons de fixation du compartiment filtre. Utilisez une douille n° 10. Utilisez une clé à cliquet.

19 Attachez le tuyau de ventilation du carter à gauche du cache moteur.

20 Retirez le tissu microfibre se trouvant sur la dutrite d'admission d'air.

21 Installez le tuyau d'admission d'air et sécurisez-le.

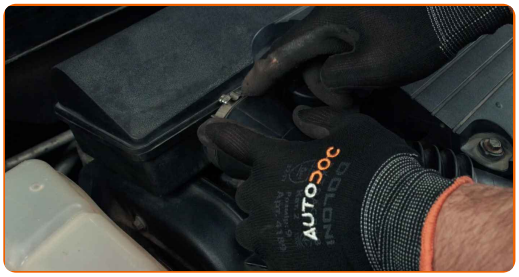

22 Serrez le collier de serrage sur la durite d'admission d'air. Utilisez des pinces de clic-R.

23 Connectez le tuyau d'admission d'air au boitier du filtre à air.

24 Retirez la housse d'aile.

25

Fermez le capot.

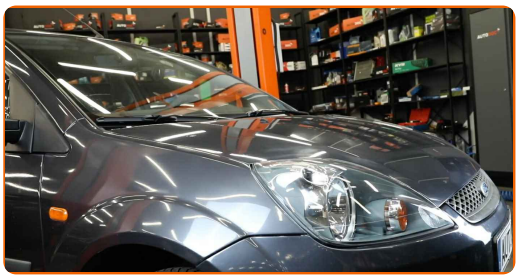

BIEN JOUÉ !

VOIR PLUS DE TUTORIELS

AUTODOC — PIÈCES AUTOMOBILES EN LIGNE DE HAUTE QUALITÉ ET ABORDABLES

APPLI MOBILE AUTODOC : FAITES DE SUPER AFFAIRES DE MANIÈRE CONFORTABLE

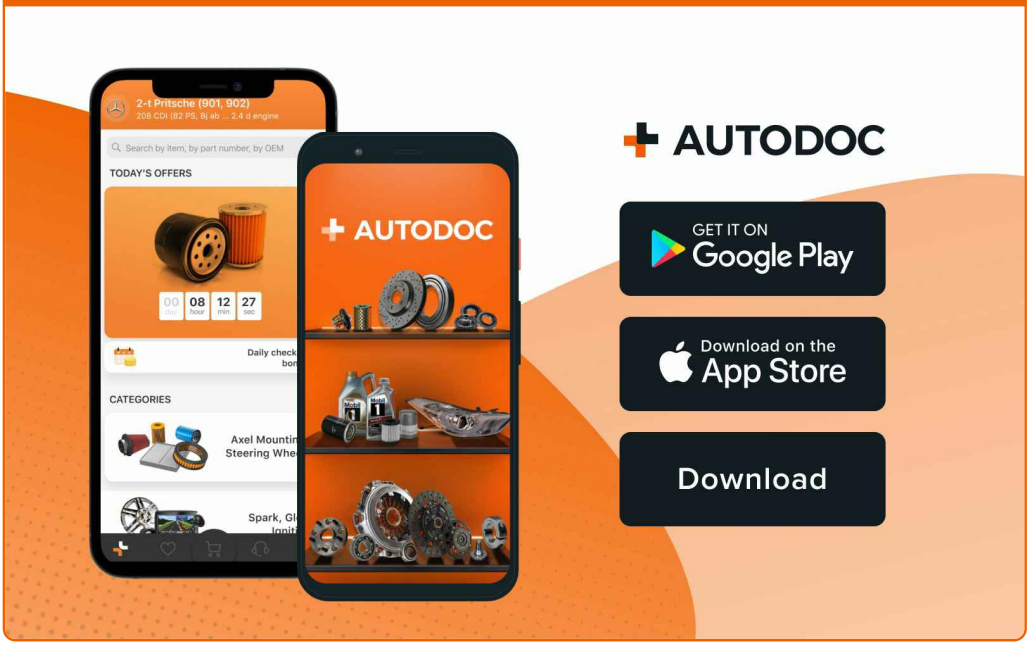

UNE GRANDE SÉLECTION DE PIÈCES DÉTACHÉES POUR VOTRE VOITURE

ACHETEZ DES PIÈCES DÉTACHÉES POUR FORD

FILTRE À AIR : UNE VASTE SÉLECTION

ACHETEZ DES PIÈCES AUTOMOBILES POUR FORD FIESTA V JH JD

FILTRE À AIR POUR FORD: ACHETEZ MAINTENANT

FILTRE À AIR POUR FORD FIESTA V JH JD : LES MEILLEURS OFFRES ET PROMOTIONS

ⓘ CLAUSE DE NON-RESPONSABILITÉ:

Ce document ne contient que des recommandations générales que vous pourrez trouver utiles lors de travaux de réparation ou de remplacement. AUTODOC ne peut être tenu responsable d'aucune perte, blessure ou dommage matériel occasionnés lors de processus de réparation ou de remplacement de pièces par une utilisation ou une interprétation incorrectes des informations fournies.

AUTODOC ne peut être tenu responsable d'aucune erreur ou incertitude susceptibles de figurer dans ce guide. Les informations fournies ne le sont qu'à titre purement informatif et ne sauraient se substituer aux conseils de spécialistes.

AUTODOC ne peut être tenu responsable d'aucune utilisation incorrecte ou dangereuse d'équipements, outils et pièces automobiles. AUTODOC recommande fortement de faire preuve de prudence et d'observer les règles de sécurité lors de travaux de réparation ou de remplacement de pièces. Ayez conscience que l'utilisation de pièces automobiles de qualité inférieure ne garantit pas un niveau approprié de sécurité routière.

© Copyright 2023. Tous les contenus de ce site, notamment textes, photographies et illustrations, sont protégés par le droit d'auteur. Tous droits, y compris droits de reproduction, de publication, de modification et de traduction, réservés par AUTODOC SE.