AUTODOC CLUB

Comment changer : huile moteur et filtre huile sur **Honda Jazz GD** - Guide de remplacement

TUTORIEL VIDÉO

Important !

Cette procédure de remplacement peut être appliquée sur le modèle:
HONDA Civic IV 3/5 portes (EC, ED, EE) 1.4 L, HONDA Civic IV Berline (ED) 1.4 L, HONDA Civic IV Berline (ED) 1.6 i 16V, HONDA Civic IV 3/5 portes (EC, ED, EE) 1.6 i 16V, HONDA Civic IV 3/5 portes (EC, ED, EE) 1.3 16V KAT, HONDA Civic IV 3/5 portes (EC, ED, EE) 1.5 i 16V, HONDA Civic IV Berline (ED) 1.5 i 16V, HONDA Civic IV 3/5 portes (EC, ED, EE) 1.6 i 16V Vtec, HONDA Accord II 3 portes (AC, AD) 1.6 EX, HONDA Accord II Berline (AC, AD) 1.6 EX, HONDA Accord II 3 portes (AC, AD) 1.8 EX, HONDA Accord II Berline (AC, AD) 1.8 EX, HONDA Accord III Berline (CA) 1.6 L, HONDA Accord III Berline (CA) 2.0 EX, HONDA Accord III Aerodeck (CA) 2.0 EX, (+ 265)

Les étapes peuvent différer en fonction de la conception du véhicule.

REMPLACEMENT : HUILE MOTEUR ET FILTRE À HUILE – HONDA JAZZ GD. LISTE DES OUTILS DONT VOUS AUREZ BESOIN :

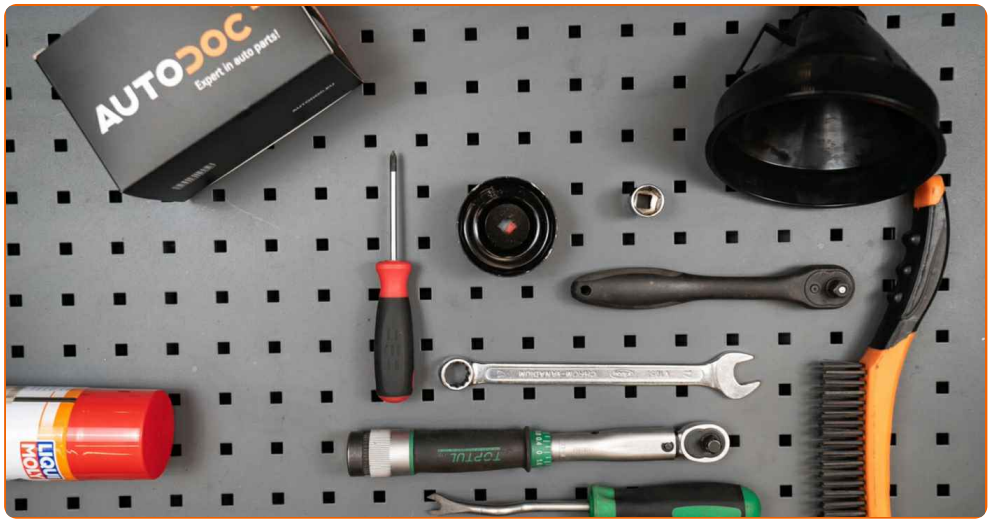

- Brosse métallique
- Nettoyant multi-usages en spray
- Clé dynamométrique
- Douille d'entraînement n°17
- Cloche pour filtre à huile 65/14-F
- Clé à cliquet
- Entonnoir
- Bac de vidange d'huile
- Couverture des ailes

ACHETER DES OUTILS

Remplacement : huile moteur et filtre à huile – Honda Jazz GD. AUTODOC recommande :

- Remplacer votre filtre à huile lors de chaque vidange d'huile de moteur.
- Portez des gants afin d'éviter le contact avec des liquides chauds.
- N'utilisez que des joints en O lors de l'installation.
- Attention : tous les travaux sur la voiture - Honda Jazz GD - doivent être effectués avec le moteur éteint.

EFFECTUEZ LE REMPLACEMENT DANS L'ORDRE SUIVANT:

1 Soulevez la voiture en vous servant d'un cric ou en l'installant sur une fosse mécanique.

Remplacement : huile moteur et filtre à huile – Honda Jazz GD. Les experts d'AUTODOC recommandent :

- Le véhicule doit être sur une surface plane, et si en pente, le bouchon de purge doit être à son point le plus bas.
- Desserrez le bouchon du filtre à huile.

2 Placez un contenant d'huile de vidange d'une capacité de 4 l minimum sous l'orifice de drainage.

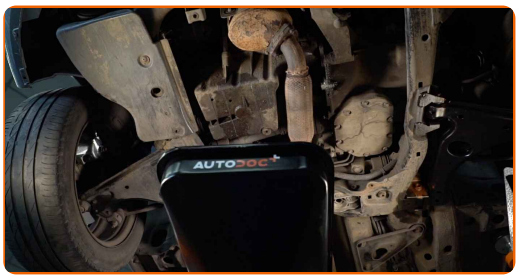

3 Nettoyez la zone de l'orifice du bac à huile. Utilisez une brosse métallique. Servez-vous d'un aérosol nettoyant multi-usages.

4 Dévissez le bouchon de vidange. Utilisez une douille n° 17. Utilisez une clé à cliquet.

5 Purgez l'huile usagée.

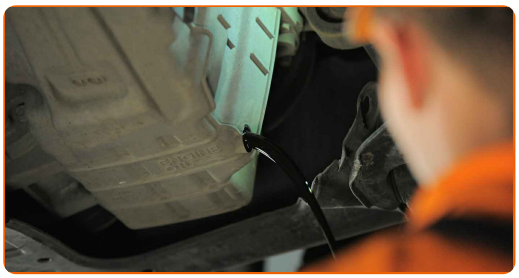

AUTODOC recommande:

- Attention ! L'huile peut être brûlante.
- Attendez jusqu'à ce que l'huile ait été intégralement drainée via l'orifice de drainage.

6 Nettoyez la zone de l'orifice du bac à huile.

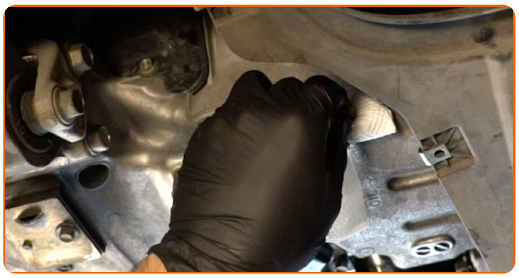

7 Vissez le nouveau bouchon de vidange et le resserrez. Utilisez une douille n° 17. Utilisez une clé dynamométrique. Serrez-le jusqu'à 39 Nm.

8 Nettoyez la zone de l'orifice du bac à huile. Servez-vous d'un aérosol nettoyant multi-usages.

9 Dévissez le filtre à huile. Utilisez la douille 65/14-F. Utilisez une clé à cliquet.

10 Placez le filtre à huile usagé dans le contenant.

11 Nettoyez l'emplacement du filtre à huile. Servez-vous d'un aérosol nettoyant multi-usages.

12 Vissez le filtre neuf en place. Utilisez la douille 65/14-F. Respecter bien le couple de serrage recommandé.

13 Abaissez la voiture.

14 Ouvrez le capot.

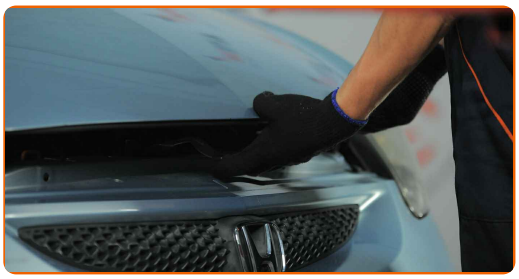

15 Servez-vous d'une housse d'aile pour protéger les parties peintes et plastiques de la voiture.

16 Retirez le bouchon du bec de remplissage d'huile.

17 Insérez l'entonnoir.

18 Versez l'huile dans le moteur par l'entonnoir. Quantité requise d'huile : 3,6 l.

Remplacement : huile moteur et filtre à huile – Honda Jazz GD. Conseil :

- Utilisez l'huile recommandée par le constructeur.

19 Mesurez le niveau d'huile avec la jauge à huile. Ajoutez de l'huile si nécessaire.

Attention!

- Le niveau d'huile doit se trouver entre le minimum et le maximum de la jauge.

20 Installez le bouchon du bec de remplissage d'huile.

21 Serrez le bouchon du filtre à huile.

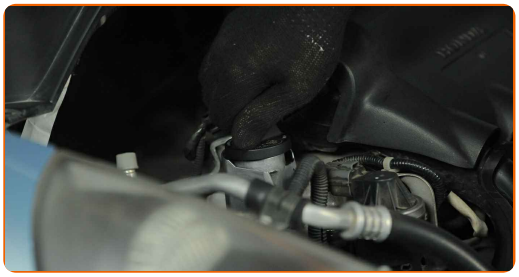

22 Faites tourner le moteur quelques minutes. Une fois que le voyant de la pression de l'huile s'éteint, arrêtez le moteur.

23 Vérifiez le niveau d'huile cinq minutes après l'arrêt du moteur à l'aide d'une jauge, et ajoutez de l'huile si nécessaire.

Attention!

- Le niveau d'huile doit se trouver entre le minimum et le maximum de la jauge.
- Assurez-vous que le bouchon du filtre à huile soit suffisamment serré.
- Vérifiez l'étanchéité du bouchon fileté de l'orifice de drainage et du joint du filtre à huile. Si nécessaire, resserrez-les.

24 Retirez la housse d'aile.

25 Fermez le capot.

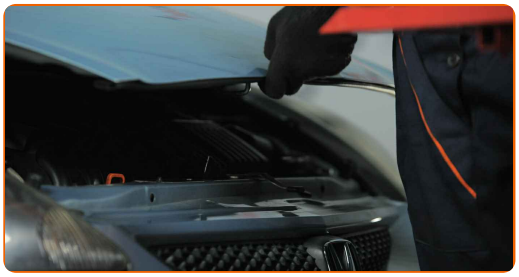

Remplacement : huile moteur et filtre à huile – Honda Jazz GD. Conseil des experts d'AUTODOC :

- NB : Le voyant de pression de l'huile, qui indique une pression insuffisante dans le système de lubrification, peut être allumé plus longtemps qu'à l'accoutumée. Après quelques secondes, l'huile emplira tous les conduits et le voyant s'éteindra.
- Pour protéger l'environnement de la pollution, assurez-vous de vous débarasser des filtres usagés dans des contenaires spéciaux.

BIEN JOUÉ !

VOIR PLUS DE TUTORIELS

AUTODOC — PIÈCES AUTOMOBILES EN LIGNE DE HAUTE QUALITÉ ET ABORDABLES

APPLI MOBILE AUTODOC : FAITES DE SUPER AFFAIRES DE MANIÈRE CONFORTABLE

UNE GRANDE SÉLECTION DE PIÈCES DÉTACHÉES POUR VOTRE VOITURE

ACHETEZ DES PIÈCES DÉTACHÉES POUR HONDA

FILTRE À HUILE : UNE VASTE SÉLECTION

ACHETEZ DES PIÈCES AUTOMOBILES POUR HONDA JAZZ GD

FILTRE À HUILE POUR HONDA: ACHETEZ MAINTENANT

FILTRE À HUILE POUR HONDA JAZZ GD : LES MEILLEURS OFFRES ET PROMOTIONS

ⓘ CLAUSE DE NON-RESPONSABILITÉ:

Ce document ne contient que des recommandations générales que vous pourrez trouver utiles lors de travaux de réparation ou de remplacement. AUTODOC ne peut être tenu responsable d'aucune perte, blessure ou dommage matériel occasionnés lors de processus de réparation ou de remplacement de pièces par une utilisation ou une interprétation incorrectes des informations fournies.

AUTODOC ne peut être tenu responsable d'aucune erreur ou incertitude susceptibles de figurer dans ce guide. Les informations fournies ne le sont qu'à titre purement informatif et ne sauraient se substituer aux conseils de spécialistes.

AUTODOC ne peut être tenu responsable d'aucune utilisation incorrecte ou dangereuse d'équipements, outils et pièces automobiles. AUTODOC recommande fortement de faire preuve de prudence et d'observer les règles de sécurité lors de travaux de réparation ou de remplacement de pièces. Ayez conscience que l'utilisation de pièces automobiles de qualité inférieure ne garantit pas un niveau approprié de sécurité routière.

© Copyright 2022. Tous les contenus de ce site, notamment textes, photographies et illustrations, sont protégés par le droit d'auteur. Tous droits, y compris droits de reproduction, de publication, de modification et de traduction, réservés par AUTODOC GmbH.