AUTODOC CLUB

Comment changer : courroie poly V sur **Seat Leon 1P1** - Guide de remplacement

TUTORIEL VIDÉO

Important !

Cette procédure de remplacement peut être appliquée sur le modèle:
SEAT Ibiza II (6K1) 1.4 i, SEAT Cordoba Berline (6K1, 6K2) 1.9 TDI, SEAT Ibiza II (6K1) 1.9 TDI, SEAT Inca (6K9) 1.9 SDI, SEAT Cordoba Vario (6K5) 1.9 TDI, SEAT Toledo II Berline (1M2) 1.9 TDI, SEAT Cordoba Berline (6K1, 6K2) 1.9 SDI, SEAT Cordoba Vario (6K5) 1.9 SDI, SEAT Leon 3/5 portes (1M1) 1.9 TDI, SEAT Ibiza II (6K1) 1.9 SDI, SEAT Leon 3/5 portes (1M1) 1.9 SDI, SEAT Leon 3/5 portes (1M1) 1.9 TDI Syncro, SEAT Altea (5P1) 1.6, SEAT Altea (5P1) 2.0 FSI, SEAT Toledo III (5P2) 1.6, (+ 13)

Les étapes peuvent différer en fonction de la conception du véhicule.

REMPLACEMENT : COURROIE POLY V – SEAT LEON 1P1. OUTILS DONT VOUS POURRIEZ AVOIR BESOIN :

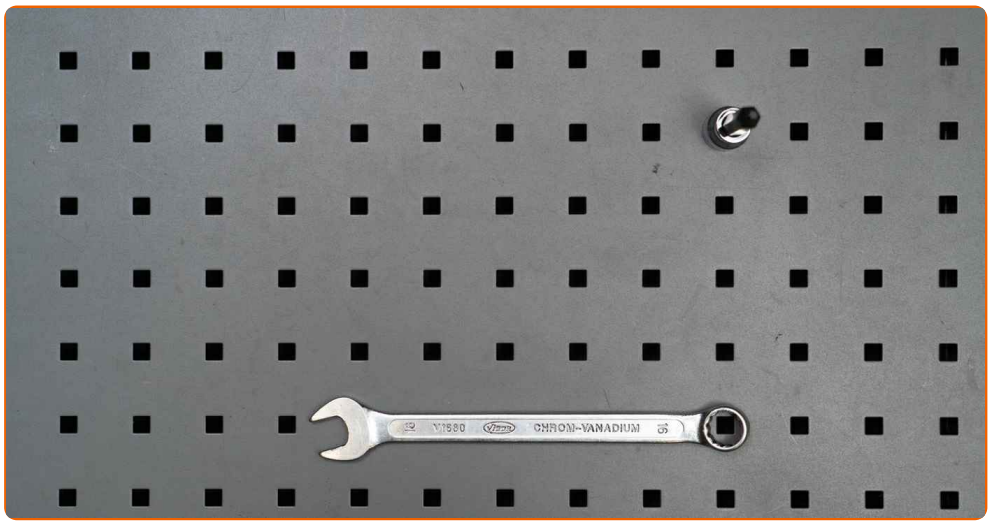

- Clé mixte de No.16
- Mèche Torx T25
- Couverture des ailes

ACHETER DES OUTILS

Remplacement : courroie poly V – Seat Leon 1P1. Les experts d'AUTODOC recommandent :

- Toutes les opérations doivent être conduites avec le moteur éteint.

REMPLACEMENT : COURROIE POLY V – SEAT LEON 1P1. UTILISEZ LA PROCÉDURE SUIVANTE :

1 Ouvrez le capot.

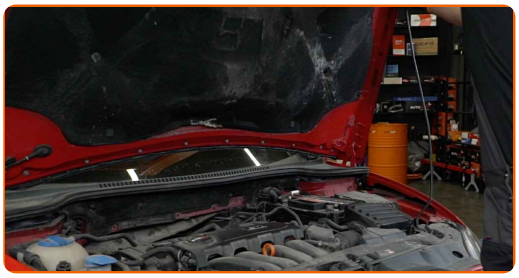

2 Servez-vous d'une housse d'aile pour protéger les parties peintes et plastiques de la voiture.

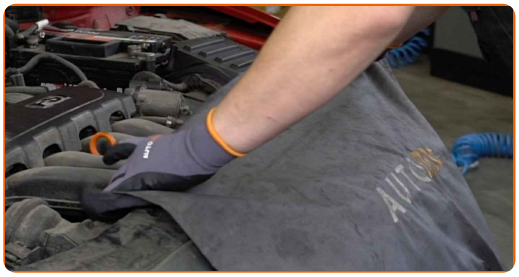

3 Soulevez la voiture en vous servant d'un cric ou en l'installant sur une fosse mécanique.

4 Dévissez et retirez les fixations des enjoliveurs. Utilisez la mèche Torx T25.

5 Retirez les garde-boues.

6 Mettez de côté la poulie de tendeur de la courroie en V crantée. Utilisez une clé mixte de No.16

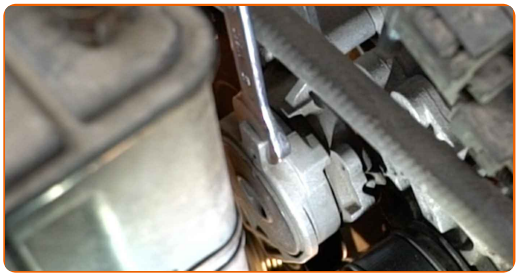

7 Retirez la courroie en V crantée.

AUTODOC recommande:

- Vérifiez l'état de la poulie du tendeur et de la poulie libre. Remplacez-les au besoin.

8 Replacez la poulie du tendeur à sa position initiale.

9 Installez la courroie en V crantée.

Remplacement : courroie poly V – Seat Leon 1P1. Les professionnels recommandent :

- Assurez-vous que la courroie en V crantée est correctement serrée sur toutes les poulies.
- Assurez-vous que la courroie trapézoïdale striée soit correctement tendue.

10 Mettez de côté la poulie de tendeur de la courroie en V crantée. Utilisez une clé mixte de No.16

11 Installez la courroie striée en V sur le tendeur.

12 Replacez la poulie du tendeur à sa position initiale.

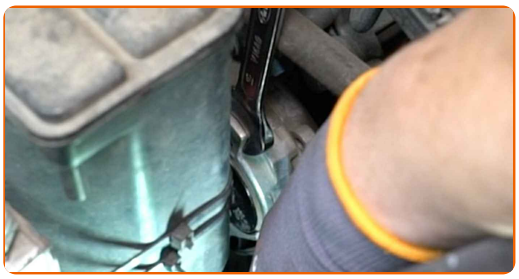

13 Vissez la garniture de passage de roue.

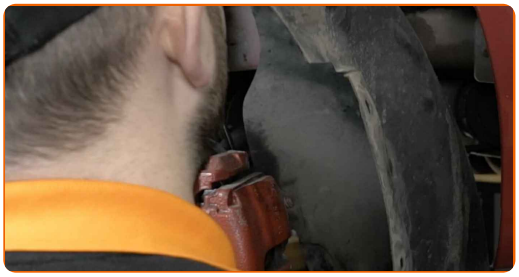

14 Installez et vissez les fixations des garde-boues. Utilisez la mèche Torx T25.

15 Abaissez la voiture.

16 Faites tourner le moteur quelques minutes. C'est nécessaire pour s'assurer que le composant fonctionne correctement.

17 Éteignez le moteur.

18 Retirez la housse d'aile.

19 Fermez le capot.

BIEN JOUÉ !

VOIR PLUS DE TUTORIELS

AUTODOC — PIÈCES AUTOMOBILES EN LIGNE DE HAUTE QUALITÉ ET ABORDABLES

UNE GRANDE SÉLECTION DE PIÈCES DÉTACHÉES POUR VOTRE VOITURE

ACHETEZ DES PIÈCES DÉTACHÉES POUR SEAT

COURROIE POLY V : UNE VASTE SÉLECTION

ACHETEZ DES PIÈCES AUTOMOBILES POUR SEAT LEON 1P1

COURROIE POLY V POUR SEAT: ACHETEZ MAINTENANT

COURROIE POLY V POUR SEAT LEON 1P1 : LES MEILLEURS OFFRES ET PROMOTIONS

ⓘ CLAUSE DE NON-RESPONSABILITÉ:

Ce document ne contient que des recommandations générales que vous pourrez trouver utiles lors de travaux de réparation ou de remplacement. AUTODOC ne peut être tenu responsable d'aucune perte, blessure ou dommage matériel occasionnés lors de processus de réparation ou de remplacement de pièces par une utilisation ou une interprétation incorrectes des informations fournies.

AUTODOC ne peut être tenu responsable d'aucune erreur ou incertitude susceptibles de figurer dans ce guide. Les informations fournies ne le sont qu'à titre purement informatif et ne sauraient se substituer aux conseils de spécialistes.

AUTODOC ne peut être tenu responsable d'aucune utilisation incorrecte ou dangereuse d'équipements, outils et pièces automobiles. AUTODOC recommande fortement de faire preuve de prudence et d'observer les règles de sécurité lors de travaux de réparation ou de remplacement de pièces. Ayez conscience que l'utilisation de pièces automobiles de qualité inférieure ne garantit pas un niveau approprié de sécurité routière.

© Copyright 2023. Tous les contenus de ce site, notamment textes, photographies et illustrations, sont protégés par le droit d'auteur. Tous droits, y compris droits de reproduction, de publication, de modification et de traduction, réservés par AUTODOC SE.