AUTODOC CLUB

Comment changer : plaquettes de frein arrière sur **Renault Megane 2** - Guide de remplacement

TUTORIEL VIDÉO

Important !

Cette procédure de remplacement peut être appliquée sur le modèle:
RENAULT Twingo II 3 portes 1.5 dCi 75, RENAULT Twingo II 3 portes 1.5 dCi 90, RENAULT Scénic III (JZ0/1_) 1.5 dCi, RENAULT Grand Scénic III (JZ) 1.5 dCi, RENAULT Scénic III (JZ0/1_) 1.5 dCi (JZ02, JZ0R), RENAULT Megane Scenic (JA) 1.6 16V, RENAULT Scénic I (JA0/1, FA0) 1.4 16V, RENAULT Scénic I (JA0/1, FA0) 2.0 16V RX4, RENAULT Scénic I (JA0/1, FA0) 1.9 dCi RX4, RENAULT Scénic I (JA0/1, FA0) 1.9 dTi, RENAULT Scénic I (JA0/1, FA0) 2.0 16V, RENAULT Scénic I (JA0/1, FA0) 1.9 dCi, RENAULT Scénic I (JA0/1, FA0) 1.8 16V, RENAULT Megane II 3/5 portes (BM, CM) 1.4 16V, RENAULT Megane II 3/5 portes (BM, CM) 1.6 16V, (+ 89)

Les étapes peuvent différer en fonction de la conception du véhicule.

REMPLACEMENT : PLAQUETTES DE FREIN – RENAULT MEGANE 2. OUTILS DONT VOUS AVEZ BESOIN :

- Brosse métallique
- Aérosol WD-40
- Nettoyant freins
- Pâte anti-grincements
- Graisse au cuivre
- Clé mixte №15
- Douille d'entraînement n°13
- Douille longue à choc pour jantes No.19
- Clé à cliquet
- Clé dynamométrique
- Repousse piston pour étrier de frein
- Pied-de-biche
- Cale de roue

ACHETER DES OUTILS

Remplacement : plaquettes de frein – Renault Megane 2. AUTODOC recommande :

- Effectuez le remplacement complet des plaquettes de frein pour chaque essieu. Ceci offre un freinage efficace.
- La procédure de remplacement est la même pour les deux plaquettes du même axe.
- Toutes les opérations doivent être conduites avec le moteur éteint.

REMPLACEMENT : PLAQUETTES DE FREIN – RENAULT MEGANE 2. UTILISEZ LA PROCÉDURE SUIVANTE :

1 Ouvrez le capot. Dévissez le bouchon du réservoir de liquide de frein.

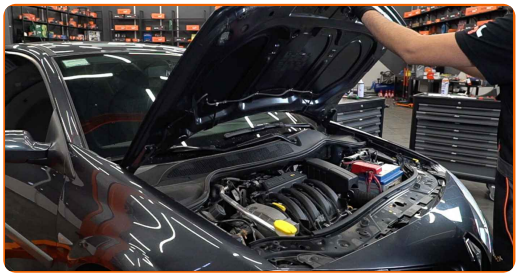

2 Sécurisez les roues avec des cales.

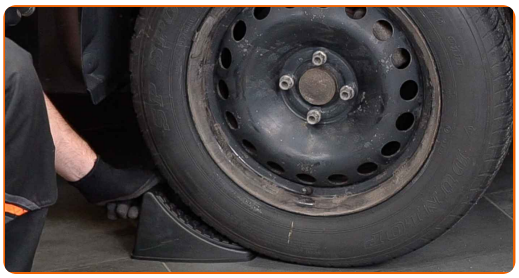

3 Desserrez les boulons de fixation de la roue. Servez-vous d'une douille à choc pour roue N°19.

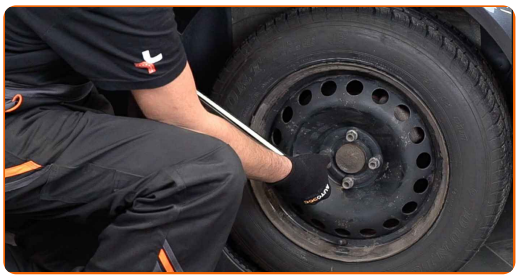

4 Surèlevez l'arrière de la voiture et arrimez la.

5 Dévissez les boulons de la roue.

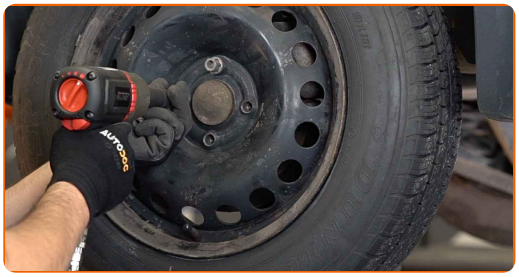

AUTODOC recommande:

- Attention ! Tenez la roue en dévissant les boulons de fixation. Renault Megane 2

6 Retirez la roue.

7 Séparez les plaquettes de frein. Servez-vous d'un pied-de-biche.

8 Nettoyez les fixations de l'étrier de frein. Utilisez une brosse métallique. Servez vous de l'aérosol WD-40.

9 Dévissez l'attache de l'étrier de frein. Utilisez une clé mixte de No.15. Utilisez une douille n° 13. Utilisez une clé à cliquet.

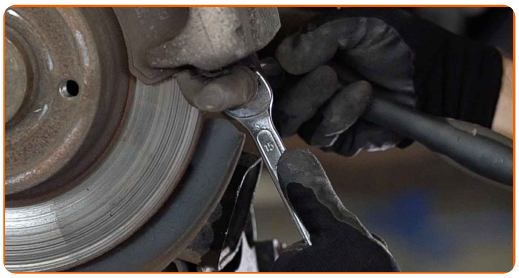

10 Retirez l'étrier de frein.

Remplacement : plaquettes de frein – Renault Megane 2. Les experts d'AUTODOC recommandent :

- Attachez l'étrier à la suspension ou à la caisse à l'aide d'un fil de fer, sans débrancher le flexible de frein afin d'éviter la dépressurisation du système.
- Assurez-vous que l'étrier de frein n'est pas accroché sur le flexible de frein.
- N'appuyez pas sur la pédale de frein après le retrait de l'étrier de frein. Le piston pourrait tomber du cylindre de frein, et entrainer une fuite de liquide de frein et une dépressurisation du système.

11 Retirez les plaquettes de frein. Servez-vous d'un pied-de-biche.

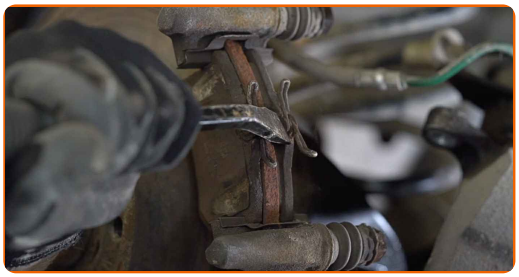

12 Nettoyez le support de l'étrier de frein et retirez toute poussière et encrassement. Utilisez une brosse métallique. Servez-vous d'un nettoyant pour freins.

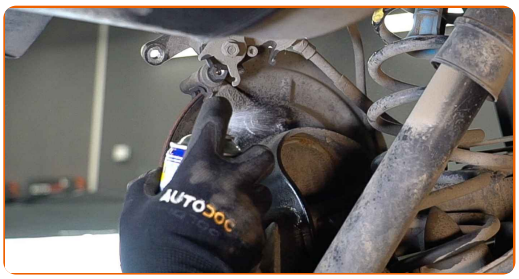

AUTODOC recommande:

- Remplacement : plaquettes de frein – Renault Megane 2. Après avoir appliqué le spray, attendez quelques minutes.

13 Appliquez du produit sur la zone de contact entre le support de l'étrier de frein et la plaquette de frein. Servez-vous d'une pâte anti-grincement.

14 Appuyez sur le piston de l'étrier de roue. Servez-vous d'un repousse piston pour étrier de frein.

Remplacement : plaquettes de frein – Renault Megane 2. Conseil d'AUTODOC :

- Assurez-vous que la surface du disque est propre avant d'installer les plaquettes.

15 Installez les plaquettes de frein neuves.

Remplacement : plaquettes de frein – Renault Megane 2. Les professionnels recommandent :

- Assurez-vous que les plaquettes sont installées garnitures face au disque.

16 Installez l'étrier de frein et fixez-le. Utilisez une clé mixte de No.15. Utilisez une douille n° 13. Utilisez une clé dynamométrique. Serrez-le jusqu'à 35 Nm.

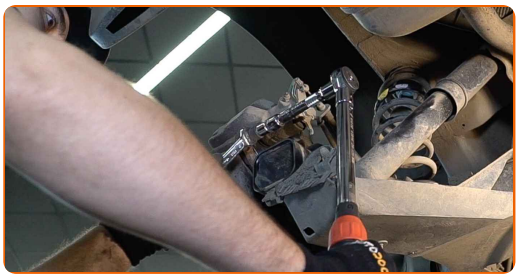

Remplacement : plaquettes de frein – Renault Megane 2. Les experts d'AUTODOC recommandent :

- Sans démarrer le moteur, pressez à plusieurs reprises sur la pédale de frein jusqu'à ce que vous sentiez une résistance.

17 Nettoyez la surface du disque de frein. Utilisez une brosse métallique. Servez-vous d'un nettoyant pour freins.

Remplacement : plaquettes de frein – Renault Megane 2. Conseil :

- Attendez quelques minutes après l'application.

18 Appliquez du produit sur la zone de contact entre le disque de frein et la jante. Utilisez de la graisse au cuivre.

19 Installez la roue.

AUTODOC recommande:

- Attention ! Tenez la roue en vissant les boulons de fixation. Renault Megane 2

20 Vissez les boulons de la roue. Servez-vous d'une douille à choc pour roue N°19.

21 Abaissez la voiture et serrez les boulons de roue en ordre croisé. Utilisez une clé dynamométrique. Serrez-le jusqu'à 110 Nm.

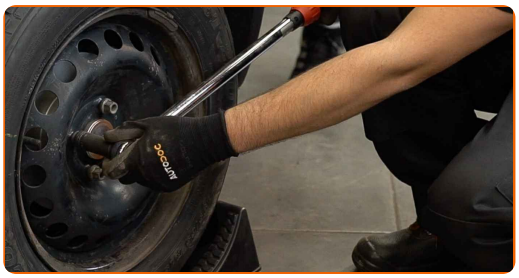

22 Retirez les crics et les cales.

AUTODOC recommande:

- Important ! Remplacement : plaquettes de frein – Renault Megane 2. Vérifiez le niveau du liquide de frein dans le réservoir et rajoutez-en si nécessaire.

23 Resserez le bouchon du réservoir de liquide de frein. Fermez le capot.

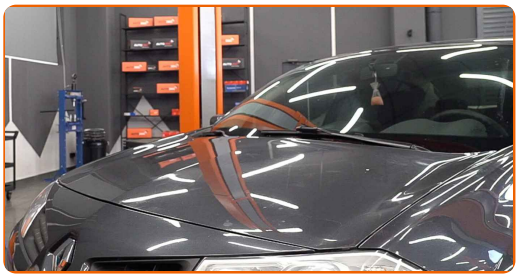

Remplacement : plaquettes de frein – Renault Megane 2. AUTODOC recommande :

- Ralentissez doucement pendant les premiers 150 à 200 km après un remplacement de plaquettes de frein. Evitez les freinages inutiles ou brusques.

BIEN JOUÉ !

VOIR PLUS DE TUTORIELS

AUTODOC — PIÈCES AUTOMOBILES EN LIGNE DE HAUTE QUALITÉ ET ABORDABLES

APPLI MOBILE AUTODOC : FAITES DE SUPER AFFAIRES DE MANIÈRE CONFORTABLE

UNE GRANDE SÉLECTION DE PIÈCES DÉTACHÉES POUR VOTRE VOITURE

ACHETEZ DES PIÈCES DÉTACHÉES POUR RENAULT

PLAQUETTES DE FREIN : UNE VASTE SÉLECTION

ACHETEZ DES PIÈCES AUTOMOBILES POUR RENAULT MEGANE 2

PLAQUETTES DE FREIN POUR RENAULT: ACHETEZ MAINTENANT

PLAQUETTES DE FREIN POUR RENAULT MEGANE 2 : LES MEILLEURS OFFRES ET PROMOTIONS

ⓘ CLAUSE DE NON-RESPONSABILITÉ:

Ce document ne contient que des recommandations générales que vous pourrez trouver utiles lors de travaux de réparation ou de remplacement. AUTODOC ne peut être tenu responsable d'aucune perte, blessure ou dommage matériel occasionnés lors de processus de réparation ou de remplacement de pièces par une utilisation ou une interprétation incorrectes des informations fournies.

AUTODOC ne peut être tenu responsable d'aucune erreur ou incertitude susceptibles de figurer dans ce guide. Les informations fournies ne le sont qu'à titre purement informatif et ne sauraient se substituer aux conseils de spécialistes.

AUTODOC ne peut être tenu responsable d'aucune utilisation incorrecte ou dangereuse d'équipements, outils et pièces automobiles. AUTODOC recommande fortement de faire preuve de prudence et d'observer les règles de sécurité lors de travaux de réparation ou de remplacement de pièces. Ayez conscience que l'utilisation de pièces automobiles de qualité inférieure ne garantit pas un niveau approprié de sécurité routière.

© Copyright 2022. Tous les contenus de ce site, notamment textes, photographies et illustrations, sont protégés par le droit d'auteur. Tous droits, y compris droits de reproduction, de publication, de modification et de traduction, réservés par AUTODOC GmbH.