AUTODOC CLUB

Comment changer : phares sur **OPEL Corsa D Van (S07)** - Guide de remplacement

TUTORIEL VIDÉO SIMILAIRE

Cette vidéo présente la procédure de remplacement d'une pièce similaire sur un autre véhicule.

Important !

Cette procédure de remplacement peut être appliquée sur le modèle:
OPEL Corsa D Van (S07) 1.3 CDTI (L08), OPEL Corsa D Van (S07) 1.0 (L08), OPEL Corsa D Van (S07) 1.2 (L08)

Les étapes peuvent différer en fonction de la conception du véhicule.

Ce tutoriel a été conçu à l'origine pour la procédure de remplacement d'une pièce détachée similaire sur : OPEL Corsa D 3/5 portes (S07) 1.3 CDTI (L08, L68)

REMPLACEMENT : PHARES – OPEL CORSA D VAN (S07). OUTILS DONT VOUS AUREZ BESOIN :

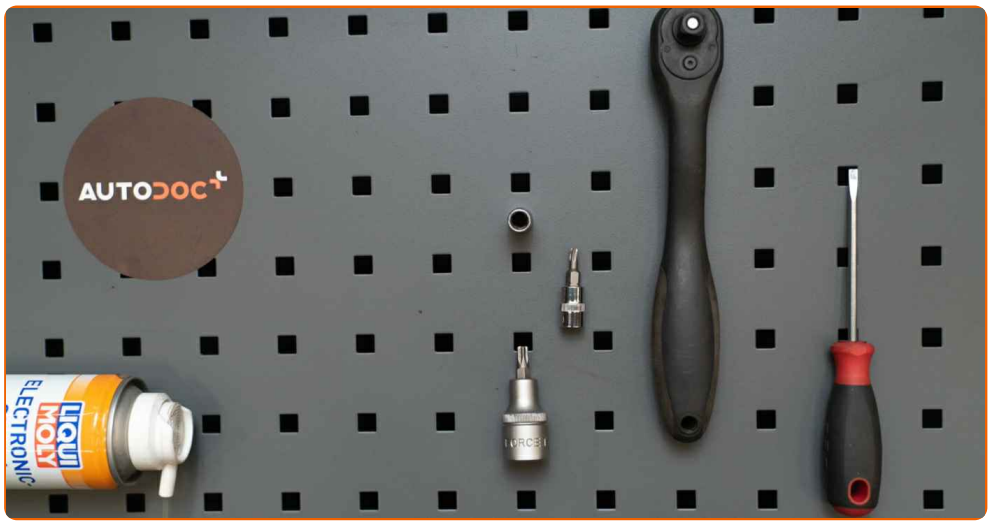

- Nettoyant pour contacts
- Douille d'entraînement n°8
- Mèche Torx T20
- Mèche Torx T25
- Clé à cliquet
- Tournevis À Tête Plate
- Ruban de masquage
- Couverture des ailes
- Cale de roue

Acheter des outils

Remplacement : phares – OPEL Corsa D Van (S07). Conseil d'AUTODOC :

- La procédure est identique pour les phares gauche et droit.
- Toutes les opérations doivent être conduites avec le moteur éteint.

REMPLACEMENT : PHARES – OPEL CORSA D VAN (S07). ORDRE RECOMMANDÉ DES ÉTAPES :

1 Ouvrez le capot.

2 Servez-vous d'une housse d'aile pour protéger les parties peintes et plastiques de la voiture.

3 Soulevez la voiture en vous servant d'un cric ou en l'installant sur une fosse mécanique.

4 Dévissez les fixations de la garniture de passage de roue. Utilisez la mèche Torx T20. Utilisez une clé à cliquet.

5 Mettez la pièce de côté.

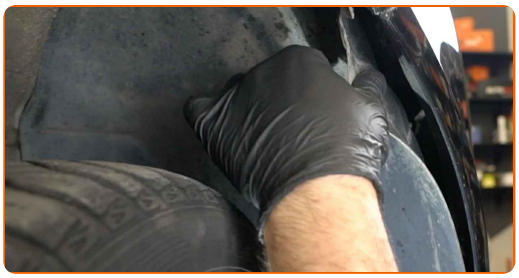

6 Débranchez les connecteurs des feux de brouillard.

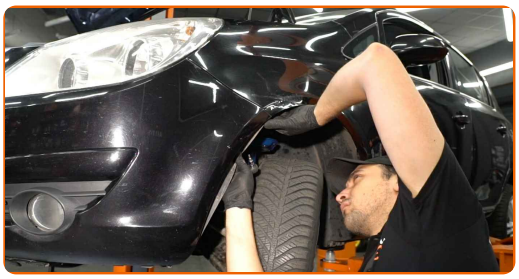

7 Dévissez les fixations inférieures du pare-chocs. Utilisez la mèche Torx T25. Utilisez une clé à cliquet.

8 Utilisez le ruban de masquage pour éviter d'endommager le plastique et les parties peintes de la voiture.

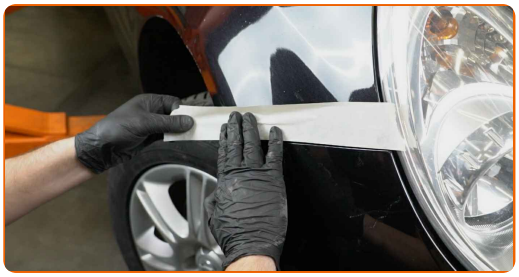

9 Déclipsez les fixations latérales du pare-chocs.

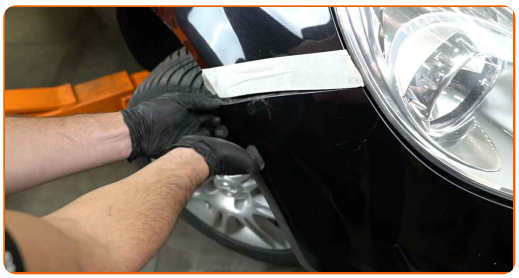

10 Retirez délicatement le pare-chocs.

AUTODOC recommande:

- Remplacement : phares – OPEL Corsa D Van (S07). Ne forcez pas trop lorsque vous retirez la pièce car cela pourrait l'endommager.

11 Dévissez les fixations supérieures du pare-chocs. Utilisez une douille n° 8. Utilisez une clé à cliquet.

12 Retirez le pare-chocs.

AUTODOC recommande:

- Ne forcez pas en retirant la pièce. Vous risqueriez de l'endommager.

13 Détachez les connecteurs du capteur de stationnement.

14 Dévissez les fixations du phare. Utilisez une douille n° 8. Utilisez une clé à cliquet.

15 Retirez le phare.

Remplacement : phares – OPEL Corsa D Van (S07). AUTODOC recommande :

- Ne forcez pas en retirant la pièce. Vous risqueriez de l'endommager.

16 Debranchez les connecteurs des ampoules de phare. Utilisez un tournevis plat.

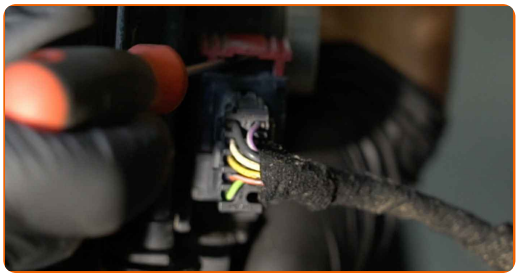

17 Détachez les fixations et retirez les ampoules du phare.

Remplacement : phares – OPEL Corsa D Van (S07). Conseil :

- Évitez de toucher le verre de l'ampoule. Les traces de doigts que vous y lasseriez peuvent causer une défaillance de l'ampoule.

18 Appliquez du produit sur les connecteurs des phares. Servez-vous d'un pulvérisateur pour pièces électroniques

19 Installez les ampoules dans leur emplacement de montage sur le nouveau phare et attachez les fixations.

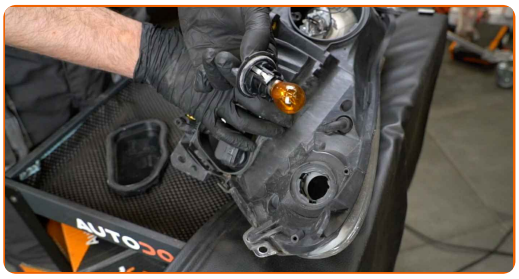

Remplacement : phares – OPEL Corsa D Van (S07). Conseil d'AUTODOC :

- Évitez de toucher le verre de l'ampoule. Les traces de doigts que vous y lasseriez peuvent causer une défaillance de l'ampoule.

20 Branchez les connecteurs sur les ampoules de phare.

21 Installez le nouveau phare.

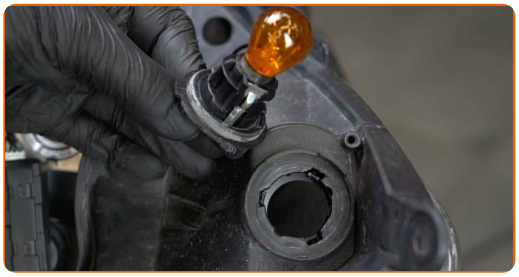

22 Vissez les fixations du phare. Utilisez une douille n° 8. Utilisez une clé à cliquet.

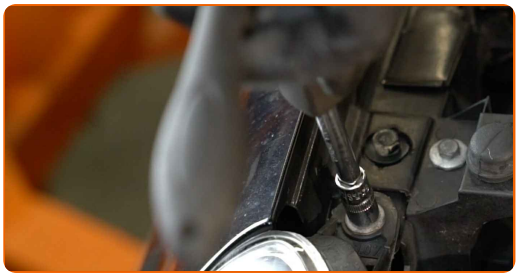

23 Installez le pare-chocs sur son emplacement de montage.

Remplacement : phares – OPEL Corsa D Van (S07). Les professionnels recommandent :

- Remplacement : phares – OPEL Corsa D Van (S07). Pour ne pas endommager la pièce lors de l'installation, ne forcez pas trop.

24 Branchez les connecteurs du capteur de stationnement.

25 Vissez les fixations supérieures du pare-chocs. Utilisez une douille n° 8. Utilisez une clé à cliquet.

AUTODOC recommande:

- Pour éviter tout dommage sur les composants, maintenez le pare-chocs pendant que vous vissez les fixations supérieures.

26 Clipsez les fixations latérales du pare-chocs. Assurez-vous d'entendre le clic qui confirme que la pièce est fermement en place.

Remplacement : phares – OPEL Corsa D Van (S07). AUTODOC recommande :

- Ne forcez pas durant l'installation. Vous pourriez autrement endommager les attaches.

27 Vissez les fixations inférieures du pare-chocs. Utilisez la mèche Torx T25. Utilisez une clé à cliquet.

28 Vissez la garniture de passage de roue. Vissez les fixations. Utilisez la mèche Torx T20. Utilisez une clé à cliquet.

29 Retirez le ruban de masquage.

30 Branchez les connecteurs des feux de brouillard.

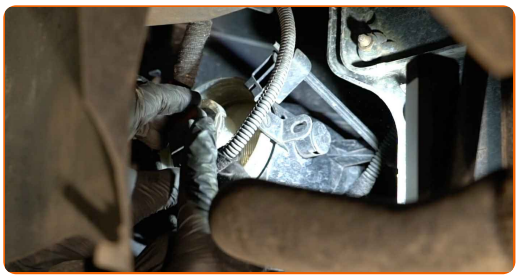

31 Abaissez la voiture.

32 Allumez le contact.

33 Vérifiez que les phares fonctionnent correctement.

34 Éteignez le contact.

35 Retirez la housse d'aile.

36 Fermez le capot.

BIEN JOUÉ !

VOIR PLUS DE TUTORIELS

AUTODOC — PIÈCES AUTOMOBILES EN LIGNE DE HAUTE QUALITÉ ET ABORDABLES

UNE GRANDE SÉLECTION DE PIÈCES DÉTACHÉES POUR VOTRE VOITURE

PHARES : UNE VASTE SÉLECTION

ⓘ CLAUSE DE NON-RESPONSABILITÉ:

Ce document ne contient que des recommandations générales que vous pourrez trouver utiles lors de travaux de réparation ou de remplacement. AUTODOC ne peut être tenu responsable d'aucune perte, blessure ou dommage matériel occasionnés lors de processus de réparation ou de remplacement de pièces par une utilisation ou une interprétation incorrectes des informations fournies.

AUTODOC ne peut être tenu responsable d'aucune erreur ou incertitude susceptibles de figurer dans ce guide. Les informations fournies ne le sont qu'à titre purement informatif et ne sauraient se substituer aux conseils de spécialistes.

AUTODOC ne peut être tenu responsable d'aucune utilisation incorrecte ou dangereuse d'équipements, outils et pièces automobiles. AUTODOC recommande fortement de faire preuve de prudence et d'observer les règles de sécurité lors de travaux de réparation ou de remplacement de pièces. Ayez conscience que l'utilisation de pièces automobiles de qualité inférieure ne garantit pas un niveau approprié de sécurité routière.

© Copyright 2022. Tous les contenus de ce site, notamment textes, photographies et illustrations, sont protégés par le droit d'auteur. Tous droits, y compris droits de reproduction, de publication, de modification et de traduction, réservés par AUTODOC GmbH.