AUTODOC CLUB

Comment changer : glace rétroviseur sur **Nissan Qashqai J10** - Guide de remplacement

TUTORIEL VIDÉO

Important !

Cette procédure de remplacement peut être appliquée sur le modèle NISSAN Qashqai / Qashqai+2 I (J10, NJ10) 1.5 dCi, NISSAN Qashqai / Qashqai+2 I (J10, NJ10) 1.6, NISSAN Qashqai / Qashqai+2 I (J10, NJ10) 2.0, NISSAN Qashqai / Qashqai+2 I (J10, NJ10) 2.0 Traction intégrale, NISSAN Qashqai / Qashqai+2 I (J10, NJ10) 1.6 dCi Traction intégrale, NISSAN Qashqai / Qashqai+2 I (J10, NJ10) 1.6 dCi, NISSAN Qashqai / Qashqai+2 I (J10, NJ10) 2.0 dCi, NISSAN Qashqai / Qashqai+2 I (J10, NJ10) 2.0 dCi Traction intégrale, NISSAN Qashqai / Qashqai+2 I (J10, NJ10) 1.6 LPG

Les étapes peuvent différer en fonction de la conception du véhicule.

REMPLACEMENT : GLACE RÉTROVISEUR – NISSAN QASHQAI J10. OUTILS DONT VOUS POURRIEZ AVOIR BESOIN :

- Nettoyant pour contacts
- Outil d'ajustement en plastique
- Ruban de masquage
- Couverture des ailes

ACHETER DES OUTILS

Remplacement : glace rétroviseur – Nissan Qashqai J10. AUTODOC recommande :

- La procédure de remplacement est identique pour le rétroviseur droit et le rétroviseur gauche.
- Toutes les opérations doivent être conduites avec le moteur éteint.

REMPLACEMENT : GLACE RÉTROVISEUR – NISSAN QASHQAI J10. SUIVEZ LES ÉTAPES SUIVANTES :

1 Servez-vous d'une housse d'aile pour protéger les parties peintes et plastiques de la voiture.

2 Utilisez le ruban de masquage pour éviter d'endommager le plastique et les parties peintes de la voiture.

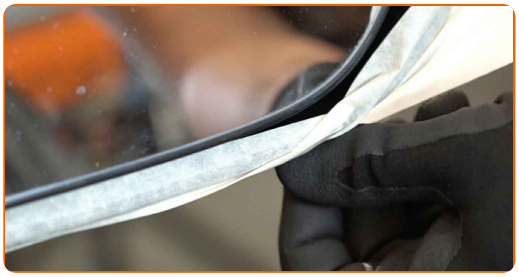

3 Faites basculer le miroir hors du boîtier.

4 Détachez soigneusement le miroir de sa fixation. Servez-vous d'un outil de garniture en plastique.

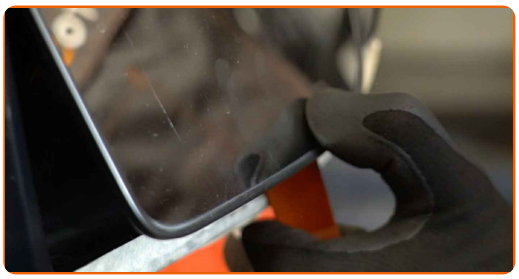

5 Retirez le miroir.

AUTODOC recommande:

- Remplacement : glace rétroviseur – Nissan Qashqai J10. Ne forcez pas trop lorsque vous retirez la pièce car cela pourrait l'endommager.

6 Détachez les connecteurs de chauffage du miroir.

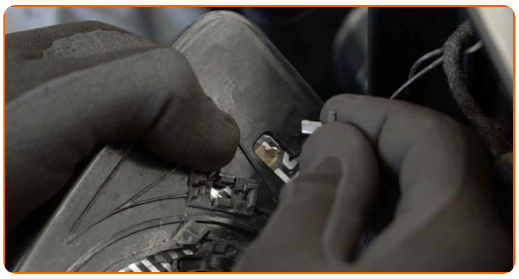

7 Appliquez du produit sur les connecteurs de chauffage du miroir. Utilisez de la graisse diélectrique.

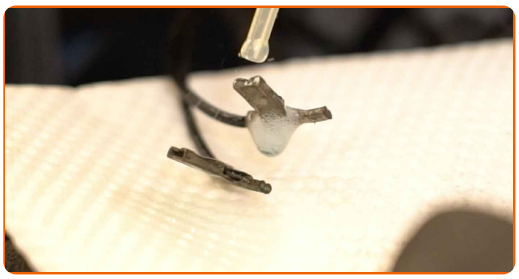

8 Attachez les connecteurs de chauffage du miroir.

9 Installez le nouveau miroir. Assurez-vous d'entendre le clic qui confirme que la pièce est fermement en place.

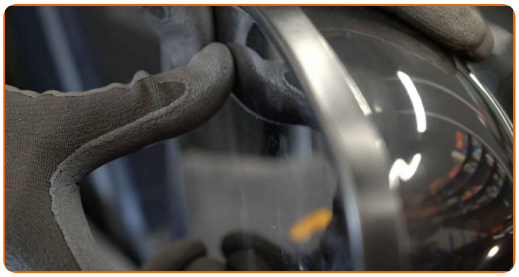

Remplacement : glace rétroviseur – Nissan Qashqai J10. Conseil d'AUTODOC :

- Lors de l'installation, ne forcez pas afin d'éviter d'endommager la pièce.
- Assurez-vous que le miroir est correctement positionné. Il doit être aligné sur les languettes de verrouillage du boîtier.

10 Retirez le ruban de masquage.

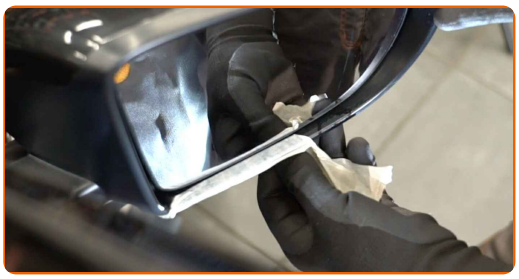

11 Nettoyez le miroir.

12 Retirez la housse d'aile.

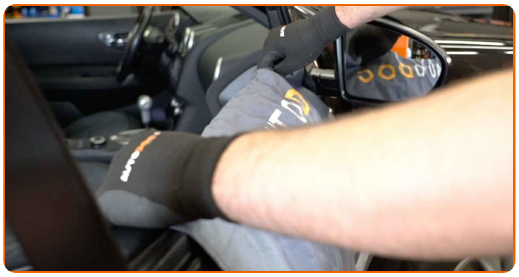

13 Allumez le contact. C'est nécessaire pour s'assurer que le composant fonctionne correctement.

14 Éteignez le contact.

BIEN JOUÉ !

VOIR PLUS DE TUTORIELS

AUTODOC — PIÈCES AUTOMOBILES EN LIGNE DE HAUTE QUALITÉ ET ABORDABLES

APPLI MOBILE AUTODOC : FAITES DE SUPER AFFAIRES DE MANIÈRE CONFORTABLE

UNE GRANDE SÉLECTION DE PIÈCES DÉTACHÉES POUR VOTRE VOITURE

ACHETEZ DES PIÈCES DÉTACHÉES POUR NISSAN

GLACE RÉTROVISEUR : UNE VASTE SÉLECTION

ACHETEZ DES PIÈCES AUTOMOBILES POUR NISSAN QASHQAI J10

GLACE RÉTROVISEUR POUR NISSAN: ACHETEZ MAINTENANT

GLACE RÉTROVISEUR POUR NISSAN QASHQAI J10 : LES MEILLEURS OFFRES ET PROMOTIONS

ⓘ CLAUSE DE NON-RESPONSABILITÉ:

Ce document ne contient que des recommandations générales que vous pourrez trouver utiles lors de travaux de réparation ou de remplacement. AUTODOC ne peut être tenu responsable d'aucune perte, blessure ou dommage matériel occasionnés lors de processus de réparation ou de remplacement de pièces par une utilisation ou une interprétation incorrectes des informations fournies.

AUTODOC ne peut être tenu responsable d'aucune erreur ou incertitude susceptibles de figurer dans ce guide. Les informations fournies ne le sont qu'à titre purement informatif et ne sauraient se substituer aux conseils de spécialistes.

AUTODOC ne peut être tenu responsable d'aucune utilisation incorrecte ou dangereuse d'équipements, outils et pièces automobiles. AUTODOC recommande fortement de faire preuve de prudence et d'observer les règles de sécurité lors de travaux de réparation ou de remplacement de pièces. Ayez conscience que l'utilisation de pièces automobiles de qualité inférieure ne garantit pas un niveau approprié de sécurité routière.

© Copyright 2022. Tous les contenus de ce site, notamment textes, photographies et illustrations, sont protégés par le droit d'auteur. Tous droits, y compris droits de reproduction, de publication, de modification et de traduction, réservés par AUTODOC GmbH.