AUTODOC CLUB

Comment changer : filtre à air sur **RENAULT CLIO II Camionnette (SB0/1/2_)** - Guide de remplacement

TUTORIEL VIDÉO SIMILAIRE

Cette vidéo présente la procédure de remplacement d'une pièce similaire sur un autre véhicule.

Important !

Cette procédure de remplacement peut être appliquée sur le modèle: RENAULT CLIO II Camionnette (SB0/1/2_) 1.1, RENAULT CLIO II Camionnette (SB0/1/2_) 1.2

Les étapes peuvent différer en fonction de la conception du véhicule.

Ce tutoriel a été conçu à l'origine pour la procédure de remplacement d'une pièce détachée similaire sur : RENAULT TWINGO I (C06_) 1.2

REMPLACEMENT : FILTRE À AIR – RENAULT CLIO II CAMIONNETTE (SB0/1/2_). OUTILS DONT VOUS POURRIEZ AVOIR BESOIN :

- Serviette microfibres
- Couverture des ailes

Acheter des outils

Remplacement : filtre à air – RENAULT CLIO II Camionnette (SB0/1/2_). Les experts d'AUTODOC recommandent :

- Suivez les conditions, recommandations et critères d'opération recommandés par le fabriquant.
- Attention : tous les travaux sur la voiture - RENAULT CLIO II Camionnette (SB0/1/2_) - doivent être effectués avec le moteur éteint.

EFFECTUEZ LE REMPLACEMENT DANS L'ORDRE SUIVANT:

1 Ouvrez le capot.

2 Servez-vous d'une housse d'aile pour protéger les parties peintes et plastiques de la voiture.

3 Déverrouillez les clips du couvercle du filtre à air.

4 Retirez le couvercle du filtre.

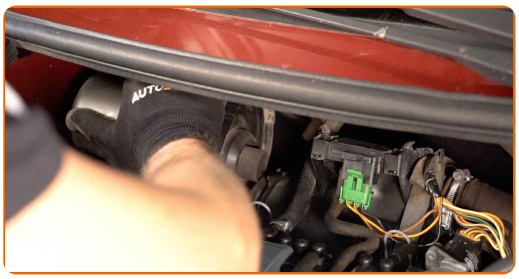

5 Retirez l'élément filtrant du compartment du filtre.

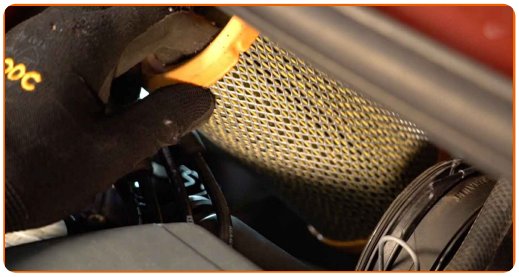

6

Nettoyez le couvercle de filtre à air et le boitier.

Remplacement : filtre à air – RENAULT CLIO II Camionnette (SB0/1/2_). Conseil :

- Avant cela, recouvrez les conduites d'air, le capteur de débit d'air (s'il y en a un) et la vanne d'étranglement avec un chiffon propre.

7

Insérez un nouvel élément filtrant dans le compartiment du filtre. Assurez-vous que le cadre du filtre s'insère de manière ferme dans le boitier.

Remplacement : filtre à air – RENAULT CLIO II Camionnette (SB0/1/2_). Les professionnels recommandent :

- Vérifiez que l'élément filtrant est correctement positionné. Ne le tordez pas.
- RENAULT CLIO II Camionnette (SB0/1/2_) - Il est important de n'utiliser que des filtres de haute qualité.
- Pendant l'installation, assurez-vous que la poussière et les saletés ne pénètrent pas dans le boitier de filtre à air.

8 Réinstallez le couvercle du filtre à air. Fixez-le.

9 Appuyez sur les clips du couvercle du filtre à air pour les remettre en place.

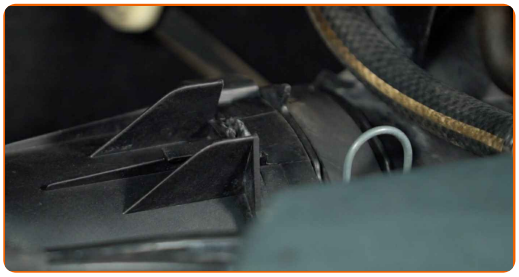

10 Retirez la housse d'aile.

11 Fermez le capot.

BIEN JOUÉ !

VOIR PLUS DE TUTORIELS

AUTODOC — PIÈCES AUTOMOBILES EN LIGNE DE HAUTE QUALITÉ ET ABORDABLES

APPLI MOBILE AUTODOC : FAITES DE SUPER AFFAIRES DE MANIÈRE CONFORTABLE

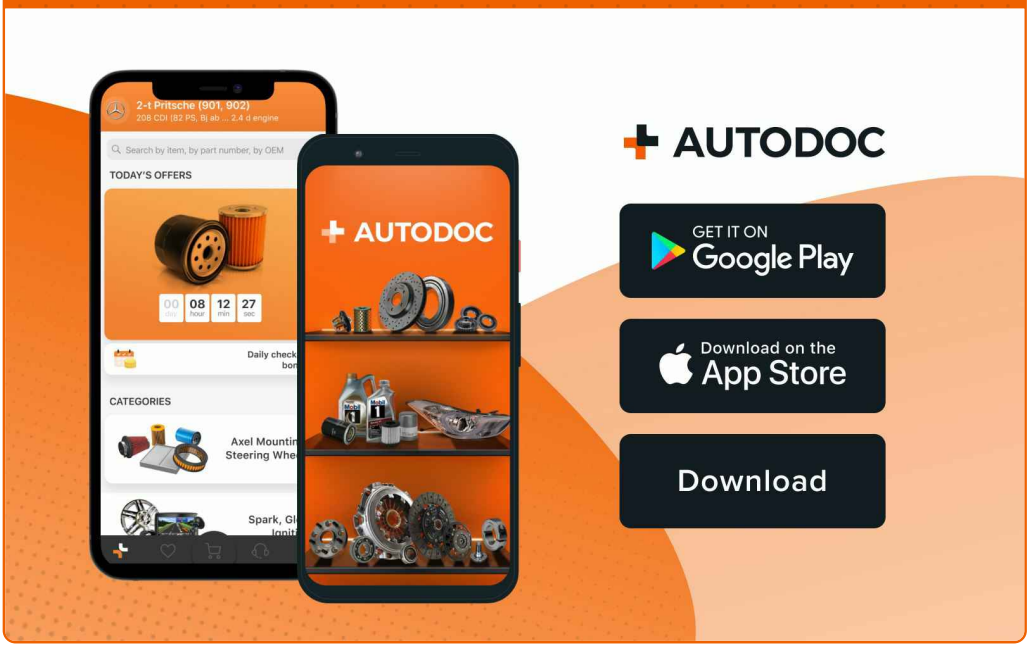

UNE GRANDE SÉLECTION DE PIÈCES DÉTACHÉES POUR VOTRE VOITURE

FILTRE À AIR : UNE VASTE SÉLECTION

ⓘ CLAUSE DE NON-RESPONSABILITÉ:

Ce document ne contient que des recommandations générales que vous pourrez trouver utiles lors de travaux de réparation ou de remplacement. AUTODOC ne peut être tenu responsable d'aucune perte, blessure ou dommage matériel occasionnés lors de processus de réparation ou de remplacement de pièces par une utilisation ou une interprétation incorrectes des informations fournies.

AUTODOC ne peut être tenu responsable d'aucune erreur ou incertitude susceptibles de figurer dans ce guide. Les informations fournies ne le sont qu'à titre purement informatif et ne sauraient se substituer aux conseils de spécialistes.

AUTODOC ne peut être tenu responsable d'aucune utilisation incorrecte ou dangereuse d'équipements, outils et pièces automobiles. AUTODOC recommande fortement de faire preuve de prudence et d'observer les règles de sécurité lors de travaux de réparation ou de remplacement de pièces. Ayez conscience que l'utilisation de pièces automobiles de qualité inférieure ne garantit pas un niveau approprié de sécurité routière.

© Copyright 2023. Tous les contenus de ce site, notamment textes, photographies et illustrations, sont protégés par le droit d'auteur. Tous droits, y compris droits de reproduction, de publication, de modification et de traduction, réservés par AUTODOC SE.