AUTODOC CLUB

Comment changer : filtre à carburant sur **SEAT Ibiza II (6K1)** - Guide de remplacement

TUTORIEL VIDÉO SIMILAIRE

Cette vidéo présente la procédure de remplacement d'une pièce similaire sur un autre véhicule.

Important !

Cette procédure de remplacement peut être appliquée sur le modèle:
SEAT Ibiza II (6K1) 1.3 i, SEAT Ibiza II (6K1) 1.6 i, SEAT Ibiza II (6K1) 1.8 i, SEAT Ibiza II (6K1) 1.4 i, SEAT Ibiza II (6K1) 2.0 i 16V, SEAT Ibiza II (6K1) 1.4 i 16V, SEAT Ibiza II (6K1) 1.4 16V, SEAT Ibiza II (6K1) 1.8 T 20V Cupra

Les étapes peuvent différer en fonction de la conception du véhicule.

Ce tutoriel a été conçu à l'origine pour la procédure de remplacement d'une pièce détachée similaire sur : SEAT Ibiza III 3/5 portes (6L) 1.4 16V

REMPLACEMENT : FILTRE À CARBURANT – SEAT IBIZA II (6K1). LISTE DES OUTILS DONT VOUS AUREZ BESOIN :

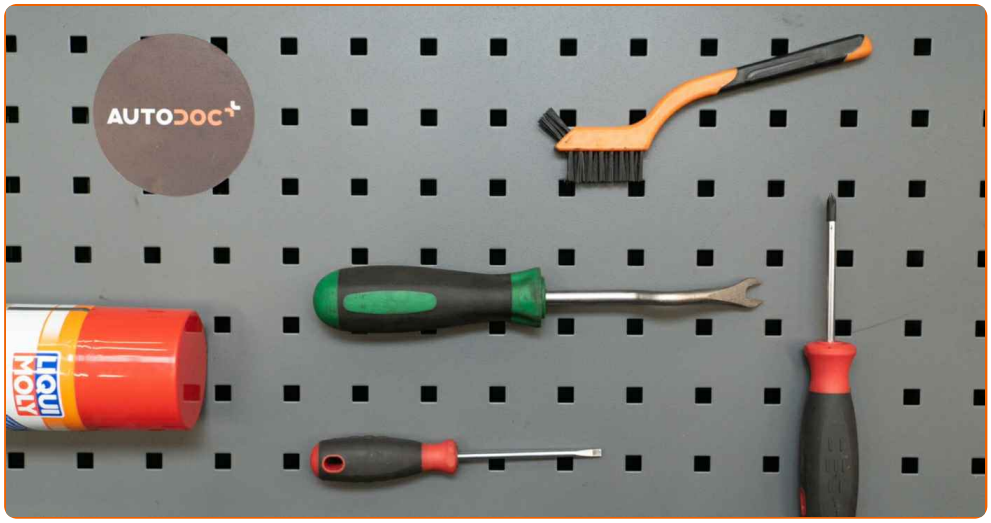

- Brosse de nettoyage en nylon
- Nettoyant multi-usages en spray
- Outil d'extraction de clips
- Tournevis À Tête Plate
- Tournevis phillips
- Conteneur pour liquides

Acheter des outils

Remplacement : filtre à carburant – SEAT Ibiza II (6K1). AUTODOC recommande :

- Assurez-vous de la bonne aération de la zone de travail. Les vapeurs de carburant sont toxiques.
- Attention ! Arrêtez le moteur avant de commencer à travailler - SEAT Ibiza II (6K1)

EFFECTUEZ LE REMPLACEMENT DANS L'ORDRE SUIVANT:

1 Ouvrez la trappe à carburant.

2 Dévissez le bouchon du réservoir.

3 Soulevez la voiture en vous servant d'un cric ou en l'installant sur une fosse mécanique.

4 Préparez un bac pour récupérer le liquide.

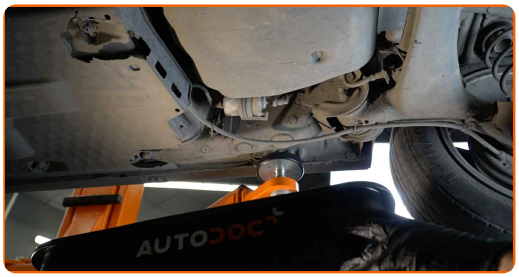

5 Nettoyez les fixations des conduites d'approvisionnement en carburant. Utilisez une brosse de nettoyage en nylon Servez-vous d'un aérosol nettoyant multi-usages.

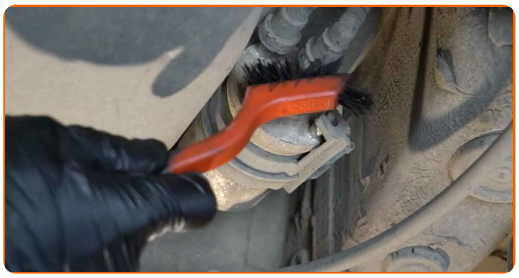

6 Appuyez sur les clips et détachez les conduites d'admission de carburant du boitier du filtre à huile. Utilisez un tournevis plat. Utilisez un outil d'extraction de clips.

Remplacement : filtre à carburant – SEAT Ibiza II (6K1). Conseil :

- Attention ! Il se peut que de l'essence s'écoule du boitier et des conduites du filtre.

7 Dévissez le support du filtre à carburant. Servez-vous d'un tournevis Phillips.

8 Retirez le filtre à essence. Mettez l'ancienne cartouche de filtre dans le conteneur.

9 Nettoyez les fixations des conduites d'approvisionnement en carburant. Servez-vous d'un aérosol nettoyant multi-usages.

10 Installez un filtre à essence neuf.

AUTODOC recommande:

- Assurez-vous que le filtre à carburant soit positionné correctement. Tenez compte de la marque de la direction de circulation du carburant.
- Durant l'installation, veillez à empêcher l'entrée de poussières ou de saletés dans le boitier du filtre à carburant.
- Attention ! Utilisez des filtres de qualité - SEAT Ibiza II (6K1).

11 Connectez les lignes de carburant et verrouillez les clips d'attache.

12 Vissez le support de montage du filtre à carburant. Servez-vous d'un tournevis Phillips.

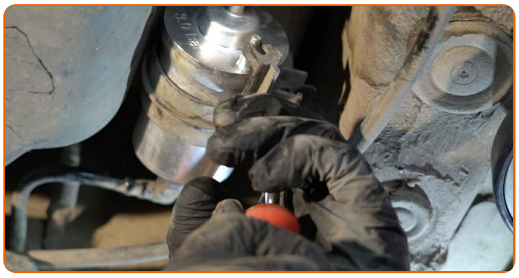

13 Nettoyez les fixations des conduites d'approvisionnement en carburant. Servez-vous d'un aérosol nettoyant multi-usages.

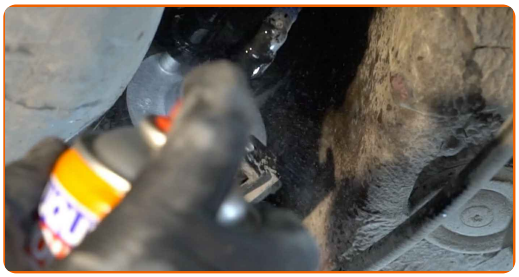

14 Retirez le bac contenant le liquide de là où il se trouve.

15 Abaissez la voiture.

16 Serrez le bouchon du réservoir.

17 Fermez la trappe à carburant.

Remplacement : filtre à carburant – SEAT Ibiza II (6K1). Conseil des experts d'AUTODOC :

- Avant de débuter, allumez et éteignez le moteur à plusieurs reprises. C'est nécessaire pour activer la pompe à carburant et permettre à celui-ci de circuler dans le système.

18 Faites tourner le moteur quelques minutes. C'est nécessaire pour s'assurer que le composant fonctionne correctement.

19 Éteignez le moteur.

BIEN JOUÉ !

VOIR PLUS DE TUTORIELS

AUTODOC — PIÈCES AUTOMOBILES EN LIGNE DE HAUTE QUALITÉ ET ABORDABLES

UNE GRANDE SÉLECTION DE PIÈCES DÉTACHÉES POUR VOTRE VOITURE

FILTRE À CARBURANT : UNE VASTE SÉLECTION

ⓘ CLAUSE DE NON-RESPONSABILITÉ:

Ce document ne contient que des recommandations générales que vous pourrez trouver utiles lors de travaux de réparation ou de remplacement. AUTODOC ne peut être tenu responsable d'aucune perte, blessure ou dommage matériel occasionnés lors de processus de réparation ou de remplacement de pièces par une utilisation ou une interprétation incorrectes des informations fournies.

AUTODOC ne peut être tenu responsable d'aucune erreur ou incertitude susceptibles de figurer dans ce guide. Les informations fournies ne le sont qu'à titre purement informatif et ne sauraient se substituer aux conseils de spécialistes.

AUTODOC ne peut être tenu responsable d'aucune utilisation incorrecte ou dangereuse d'équipements, outils et pièces automobiles. AUTODOC recommande fortement de faire preuve de prudence et d'observer les règles de sécurité lors de travaux de réparation ou de remplacement de pièces. Ayez conscience que l'utilisation de pièces automobiles de qualité inférieure ne garantit pas un niveau approprié de sécurité routière.

© Copyright 2023. Tous les contenus de ce site, notamment textes, photographies et illustrations, sont protégés par le droit d'auteur. Tous droits, y compris droits de reproduction, de publication, de modification et de traduction, réservés par AUTODOC SE.