Comment changer : filtre d'habitacle sur **TOYOTA Avensis II Station Wagon (T25)** - Guide de remplacement

TUTORIEL VIDÉO SIMILAIRE

Cette vidéo présente la procédure de remplacement d'une pièce similaire sur un autre véhicule.

Important !

Cette procédure de remplacement peut être appliquée sur le modèle: TOYOTA Avensis II Station Wagon (T25) 1.8 (ZZT251_), TOYOTA Avensis II Station Wagon (T25) 2.0 (AZT250_), TOYOTA Avensis II Station Wagon (T25) 2.0 D-4D (CDT250_), TOYOTA Avensis II Station Wagon (T25) 2.4 (AZT251_), TOYOTA Avensis II Station Wagon (T25) 2.2 D-CAT (ADT251_), TOYOTA Avensis II Station Wagon (T25) 2.0 D-4D (ADT250_)

Les étapes peuvent différer en fonction de la conception du véhicule.

Ce tutoriel a été conçu à l'origine pour la procédure de remplacement d'une pièce détachée similaire sur : TOYOTA Land Cruiser Prado 120 (J120) 3.0 D-4D

Remplacement : filtre d'habitacle – TOYOTA Avensis II Station Wagon (T25). Les experts d'AUTODOC recommandent :

- Remplacez le filtre d'habitacle au moins une fois tous les six mois, au début du printemps et en automne.
- Suivez les conditions, recommandations et critères d'opération recommandés par le fabriquant.
- Si la circulation d'air dans l'habitacle est brusquement réduite, remplacez le filrte avant la date prévu de la révision.
- Toutes les opérations doivent être conduites avec le moteur éteint.

REMPLACEMENT : FILTRE D'HABITACLE – TOYOTA AVENSIS II STATION WAGON (T25). ORDRE RECOMMANDÉ DES ÉTAPES :

1 Ouvrir la boîte à gants.

2 Détachez le limiteur d'ouverture de la boîte à gants.

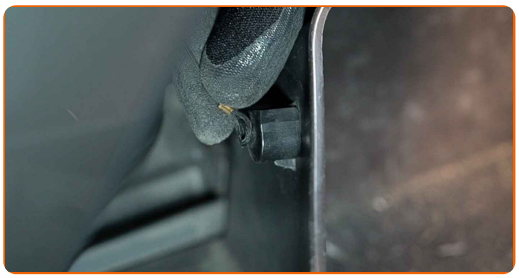

3 Déverrouillez les clips du couvercle du filtre d'habitacle.

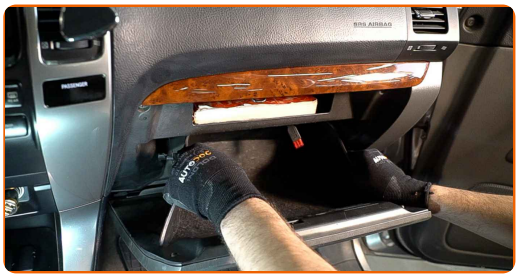

4 Retirez le compartiment du filtre à air de l'habitacle.

5 Retirez le filtre habitacle.

Remplacement : filtre d'habitacle – TOYOTA Avensis II Station Wagon (T25). Les professionnels recommandent :

- Ne tentez pas de nettoyer ou réutiliser le filtre - ceci affecterait négativement la qualité du nettoyage de l'air à l'intérieur de la voiture.

6 Insérez un nouvel élément filtrant dans le compartiment du filtre.

7 Assurez-vous que le cadre du filtre s'insère de manière ferme dans le boitier.

AUTODOC recommande:

- Remplacement : filtre d'habitacle – TOYOTA Avensis II Station Wagon (T25). Veillez à positionner correctement l'élément filtrant. Évitez qu'il ne s'aligne mal.

8 Installez le compartiment du filtre à air de l'habitacle.

Remplacement : filtre d'habitacle – TOYOTA Avensis II Station Wagon (T25). Conseil :

- Suivez la direction de la flèche montrant la direction de l'air sur le filtre.

9 Attachez le limiteur d'ouverture de la boîte à gants.

10 Fermez la boîte à gants.

11 Allumez le contact.

12 Activez la climatisation. C'est nécessaire pour s'assurer que le composant fonctionne correctement.

13 Éteignez le contact.

BIEN JOUÉ !

VOIR PLUS DE TUTORIELS

AUTODOC — PIÈCES AUTOMOBILES EN LIGNE DE HAUTE QUALITÉ ET ABORDABLES

APPLI MOBILE AUTODOC : FAITES DE SUPER AFFAIRES DE MANIÈRE CONFORTABLE

UNE GRANDE SÉLECTION DE PIÈCES DÉTACHÉES POUR VOTRE VOITURE

FILTRE D'HABITACLE : UNE VASTE SÉLECTION

ⓘ CLAUSE DE NON-RESPONSABILITÉ:

Ce document ne contient que des recommandations générales que vous pourrez trouver utiles lors de travaux de réparation ou de remplacement. AUTODOC ne peut être tenu responsable d'aucune perte, blessure ou dommage matériel occasionnés lors de processus de réparation ou de remplacement de pièces par une utilisation ou une interprétation incorrectes des informations fournies.

AUTODOC ne peut être tenu responsable d'aucune erreur ou incertitude susceptibles de figurer dans ce guide. Les informations fournies ne le sont qu'à titre purement informatif et ne sauraient se substituer aux conseils de spécialistes.

AUTODOC ne peut être tenu responsable d'aucune utilisation incorrecte ou dangereuse d'équipements, outils et pièces automobiles. AUTODOC recommande fortement de faire preuve de prudence et d'observer les règles de sécurité lors de travaux de réparation ou de remplacement de pièces. Ayez conscience que l'utilisation de pièces automobiles de qualité inférieure ne garantit pas un niveau approprié de sécurité routière.

© Copyright 2021. Tous les contenus de ce site, notamment textes, photographies et illustrations, sont protégés par le droit d'auteur. Tous droits, y compris droits de reproduction, de publication, de modification et de traduction, réservés par AUTODOC GmbH.