AUTODOC CLUB

Comment changer : bras d'essuie-glace sur **VW Golf V Variant (1K5)** - Guide de remplacement

TUTORIEL VIDÉO SIMILAIRE

Cette vidéo présente la procédure de remplacement d'une pièce similaire sur un autre véhicule.

Important !

Cette procédure de remplacement peut être appliquée sur le modèle:
VW Golf V Variant (1K5) 1.6, VW Golf V Variant (1K5) 1.4 TSI, VW Golf V Variant (1K5) 1.9 TDI, VW Golf V Variant (1K5) 2.0 TDI 16V, VW Golf V Variant (1K5) 2.0 TDI, VW Golf V Variant (1K5) 1.4, VW Golf V Variant (1K5) 2.0, VW Golf V Variant (1K5) 1.9 TDI 4motion

Les étapes peuvent différer en fonction de la conception du véhicule.

Ce tutoriel a été conçu à l'origine pour la procédure de remplacement d'une pièce détachée similaire sur : VW Golf V 3/5 portes (1K1) 1.6

REMPLACEMENT : BRAS D'ESSUIE-GLACE – VW GOLF V VARIANT (1K5). OUTILS DONT VOUS AUREZ BESOIN :

- Brosse métallique
- Aérosol WD-40
- Graisse au cuivre
- Clé dynamométrique
- Douille d'entraînement n°13
- Clé à cliquet
- Tournevis À Tête Plate
- Extracteur universel
- Couverture des ailes

Acheter des outils

Remplacement : bras d'essuie-glace – VW Golf V Variant (1K5). Les experts d'AUTODOC recommandent :

- Remplacez les bras d'essuie-glace par paires.
- Ne vous trompez pas entre le bras d'essuie-glace du côté du conducteur et celui du côté du passager.
- La procédure de remplacement est identique pour les deux bras d'essuie-glaces.
- Attention : tous les travaux sur la voiture - VW Golf V Variant (1K5) - doivent être effectués avec le moteur éteint.

EFFECTUEZ LE REMPLACEMENT DANS L'ORDRE SUIVANT:

1 Ouvrez le capot.

2 Servez-vous d'une housse d'aile pour protéger les parties peintes et plastiques de la voiture.

3 Retirez les chapeaux des écrous des bras d'essuie-glaces. Utilisez un tournevis plat.

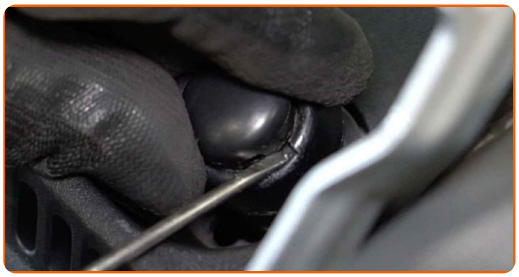

4 Nettoyez les fixations des bras d'essuie-glace. Utilisez une brosse métallique. Servez vous de l'aérosol WD-30.

5 Dévissez les fixations des bras d'essuie-glaces. Utilisez une douille n° 13. Utilisez une clé à cliquet.

6 Retirez les essuie-glaces. Utilisez un extracteur universel.

7 Retirez les balais d'essuie-glaces.

8 Nettoyez les pivots des bras d'essuie-glaces. Utilisez une brosse métallique. Servez vous de l'aérosol WD-40.

9 Appliquez du produit sur les pivots des bras d'essuie-glaces. Utilisez de la graisse au cuivre.

10 Fixez les balais d'essuie-glace sur les nouveaux bras.

11 Réinstallez les bras d'essuie-glace.

Remplacement : bras d'essuie-glace – VW Golf V Variant (1K5). Conseil des experts d'AUTODOC :

- Assurez-vous de ne pas confondre les essuie-glaces coté conducteur et côté passager.

12 Serrez les fixations des bras d'essuie-glace. Utilisez une douille n° 13. Utilisez une clé dynamométrique. Serrez-le jusqu'à 16 Nm.

13 Appliquez du produit sur les fixations des bras d'essuie-glace. Utilisez de la graisse au cuivre.

14 Installez les cache-écrous des bras d'essuie-glaces.

15 Retirez la protection de la fixation du bras d’essuie-glace arrière.

16 Nettoyez la fixation du bras d’essuie-glace arrière. Utilisez une brosse métallique. Servez vous de l'aérosol WD-40.

17 Dévissez la fixation du bras d’essuie-glace arrière. Utilisez une douille n° 13. Utilisez une clé à cliquet.

18 Retirez le bras d’essuie-glace. Utilisez un extracteur universel.

19 Nettoyez le siège de montage du bras d’essuie-glace arrière. Utilisez une brosse métallique. Servez vous de l'aérosol WD-40.

20 Appliquez du produit sur le siège de montage du bras d’essuie-glace arrière. Utilisez de la graisse au cuivre.

21 Installez un nouveau bras d'essuie-glaces.

22 Vissez la fixation du bras d’essuie-glace arrière. Utilisez une douille n° 13. Utilisez une clé dynamométrique. Serrez-le jusqu'à 16 Nm.

23 Appliquez du produit sur la fixation du bras d’essuie-glace arrière. Utilisez de la graisse au cuivre.

24 Remettez en place la protection de la fixation du bras d'essuie-glace arrière.

25 Retirez la housse d'aile.

26 Fermez le capot.

27 Allumez le contact.

28 Après installation, vérifiez la performance des essuie-glaces. Les balais ne doivent pas s'entrechoquer ni cogner contre le joint du pare-brise.

29 Éteignez le contact.

BIEN JOUÉ !

VOIR PLUS DE TUTORIELS

AUTODOC — PIÈCES AUTOMOBILES EN LIGNE DE HAUTE QUALITÉ ET ABORDABLES

APPLI MOBILE AUTODOC : FAITES DE SUPER AFFAIRES DE MANIÈRE CONFORTABLE

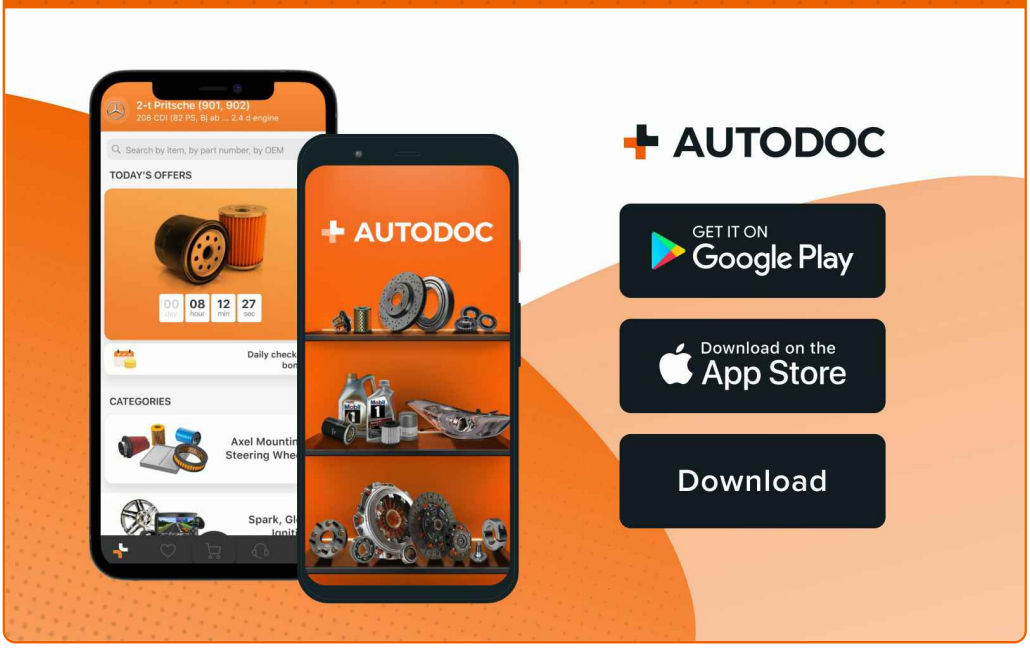

UNE GRANDE SÉLECTION DE PIÈCES DÉTACHÉES POUR VOTRE VOITURE

BRAS D'ESSUIE-GLACE : UNE VASTE SÉLECTION

ⓘ CLAUSE DE NON-RESPONSABILITÉ:

Ce document ne contient que des recommandations générales que vous pourrez trouver utiles lors de travaux de réparation ou de remplacement. AUTODOC ne peut être tenu responsable d'aucune perte, blessure ou dommage matériel occasionnés lors de processus de réparation ou de remplacement de pièces par une utilisation ou une interprétation incorrectes des informations fournies.

AUTODOC ne peut être tenu responsable d'aucune erreur ou incertitude susceptibles de figurer dans ce guide. Les informations fournies ne le sont qu'à titre purement informatif et ne sauraient se substituer aux conseils de spécialistes.

AUTODOC ne peut être tenu responsable d'aucune utilisation incorrecte ou dangereuse d'équipements, outils et pièces automobiles. AUTODOC recommande fortement de faire preuve de prudence et d'observer les règles de sécurité lors de travaux de réparation ou de remplacement de pièces. Ayez conscience que l'utilisation de pièces automobiles de qualité inférieure ne garantit pas un niveau approprié de sécurité routière.

© Copyright 2022. Tous les contenus de ce site, notamment textes, photographies et illustrations, sont protégés par le droit d'auteur. Tous droits, y compris droits de reproduction, de publication, de modification et de traduction, réservés par AUTODOC GmbH.